



# ข้อมูลสารสนเทศ

ประจำปีการศึกษา

2561



งานข้อมูลสารสนเทศ กลุ่มนโยบายและแผน  
สำนักงานเขตพื้นที่การศึกษาประถมศึกษาสงขลา เขต 2  
สำนักงานคณะกรรมการการศึกษาขั้นพื้นฐาน  
กระทรวงศึกษาธิการ

เอกสารลำดับที่ 14/2561

## คำนำ

เอกสารข้อมูลสารสนเทศ ประจำปีการศึกษา 2561 ฉบับนี้ จัดทำขึ้น เพื่อแสดงข้อมูลสารสนเทศทางการศึกษาของสถานศึกษาในสังกัดสำนักงานเขตพื้นที่ การศึกษาประถมศึกษาสงขลา เขต 2 ซึ่งประกอบด้วย 6 ส่วน ได้แก่ ส่วนที่ 1 ข้อมูลทั่วไป ส่วนที่ 2 ข้อมูลโรงเรียน ส่วนที่ 3 ข้อมูลนักเรียน ส่วนที่ 4 ข้อมูลบุคลากร ส่วนที่ 5 ข้อมูลด้านวิชาการ ส่วนที่ 6 ข้อมูลโรงเรียนแกนนำ ต้นแบบ และโครงการ ตามนโยบาย โดยใช้ข้อมูล ณ วันที่ 10 มิถุนายน 2561 เพื่อเผยแพร่ประชาสัมพันธ์ ข้อมูลสารสนเทศของสำนักงานเขตพื้นที่การศึกษาประถมศึกษาสงขลา เขต 2 แก่หน่วยงานทางการศึกษา บุคคลทั่วไป

สำนักงานเขตพื้นที่การศึกษาประถมศึกษาสงขลา เขต 2 ขอขอบคุณ ผู้ที่ให้ข้อมูล และหวังเป็นอย่างยิ่งว่า เอกสารข้อมูลสารสนเทศฉบับนี้ จะเป็นประโยชน์ สำหรับหน่วยงานทางการศึกษาและบุคคลทั่วไปต่อไป

สำนักงานเขตพื้นที่การศึกษาประถมศึกษาสงขลา เขต 2

สิงหาคม 2561

## สารบัญ

หน้า

คำนำ	ก
สารบัญ	ข
ส่วนที่ 1 ข้อมูลทั่วไป	1
◆ สถานที่ตั้ง	2
◆ พื้นที่บริการ	2
◆ โครงสร้างการบริหาร	3
◆ ผู้บริหาร	4
ส่วนที่ 2 ข้อมูลโรงเรียน	5
◆ จำนวนโรงเรียนจำแนกขนาดโรงเรียน อำเภอ	6
◆ จำนวนโรงเรียน จำแนกตามระดับชั้นที่เปิดสอน	7
◆ ข้อมูลการบริหารเครือข่ายสถานศึกษา	7
◆ จำนวนโรงเรียน จำแนกตามเครือข่ายสถานศึกษาและขนาดโรงเรียน	13
◆ ข้อมูลโรงเรียนขนาดเล็ก กลาง ใหญ่ จำแนกตามอำเภอ เครือข่าย สถานศึกษา	14
◆ ข้อมูลโรงเรียนขยายโอกาสทางการศึกษา	20
◆ ทะเบียนโรงเรียน	22
ส่วนที่ 3 ข้อมูลจำนวนนักเรียน	29
◆ จำนวนห้องเรียน นักเรียน จำแนกตามเพศ และระดับชั้น	30
◆ จำนวนนักเรียน จำแนกตามระดับชั้น และอำเภอ	31
◆ จำนวนนักเรียน จำแนกตามระดับชั้น และเครือข่าย	32
◆ จำนวนนักเรียนด้อยโอกาส จำแนกตามเพศ และรายชั้น	33
◆ จำนวนนักเรียนด้อยโอกาส จำแนกตามประเภท และระดับชั้น	34

## สารบัญ (ต่อ)

	หน้า
◆ จำนวนนักเรียนพิการเรียนร่วม จำแนกเพศ และระดับชั้น	34
◆ จำนวนนักเรียนรายโรง จำแนกระดับชั้น และอำเภอ	35
◆ จำนวนนักเรียน จบชั้นประถมศึกษาปีที่ 6 ปีการศึกษา 2560 เข้าศึกษาต่อ ระดับที่สูงขึ้น	43
◆ จำนวนนักเรียน จบชั้นมัธยมศึกษาปีที่ 3 ปีการศึกษา 2560 ศึกษาต่อ	44
◆ ข้อมูลผู้เรียนในศูนย์การเรียนรู้ที่จัดการศึกษาขั้นพื้นฐาน ตามมาตรา 12	
- ศูนย์การเรียนรู้ปัญญาภิวัฒน์-หาดใหญ่	45
- การจัดการศึกษาขั้นพื้นฐานโดยครอบครัว	45
<b>ส่วนที่ 4 ข้อมูลบุคลากร</b>	<b>47</b>
◆ จำนวนบุคลากรในสำนักงาน จำแนกตามสายงาน ตำแหน่ง วิทยฐานะ วุฒิทางการศึกษา และเพศ	48
◆ จำนวนบุคลากรในสถานศึกษา จำแนกตามสายงาน ตำแหน่ง วิทยฐานะ วุฒิทางการศึกษา และเพศ	49
◆ จำนวนข้าราชการครูในสถานศึกษา จำแนกตามวิทยฐานะ วุฒิทางการศึกษา และเพศ	50
◆ จำนวนบุคลากรของสถานศึกษา (ลูกจ้าง) จำแนกตามสายงาน ตำแหน่ง วุฒิทางการศึกษา และเพศ	51
<b>ส่วนที่ 5 ข้อมูลด้านวิชาการ</b>	<b>55</b>
◆ ตารางผลการประเมินคุณภาพการศึกษาขั้นพื้นฐานเพื่อการประกัน คุณภาพผู้เรียนชั้นประถมศึกษาปีที่ 3 ปีการศึกษา 2560 (NT)	56



## สารบัญ (ต่อ)

	หน้า
◆ ตารางเปรียบเทียบผลการประเมินคุณภาพการศึกษาขั้นพื้นฐาน เพื่อการประกันคุณภาพผู้เรียนชั้นประถมศึกษาปีที่ 3 (NT) ปีการศึกษา 2559-2560	57
◆ ตารางผลการทดสอบทางการศึกษาระดับชาติด้านขั้นพื้นฐาน (O-NET) ชั้นประถมศึกษาปีที่ 6 ปีการศึกษา 2560	58
◆ ตารางเปรียบเทียบผลการทดสอบทางการศึกษาระดับชาติด้านขั้นพื้นฐาน (O-NET) ชั้นประถมศึกษาปีที่ 6 ปีการศึกษา 2559-2560	60
◆ ตารางผลการทดสอบทางการศึกษาระดับชาติด้านขั้นพื้นฐาน (O-NET) ชั้นมัธยมศึกษาปีที่ 3 ปีการศึกษา 2560	61
◆ ตารางเปรียบเทียบผลการทดสอบทางการศึกษาระดับชาติด้านขั้นพื้นฐาน (O-NET) ชั้นมัธยมศึกษาปีที่ 3 ปีการศึกษา 2559-2560	62
<b>ส่วนที่ 6 ข้อมูลโรงเรียน-ศูนย์ในโครงการตามนโยบายสำคัญ</b>	<b>63</b>
◆ โรงเรียนในโครงการ/นโยบาย เพื่อส่งเสริมการจัดการเรียนการสอน	64
- โรงเรียนประชารัฐ(ดีใกล้บ้าน)	64
- โรงเรียนอนุบาลประจำเขตพื้นที่การศึกษา	65
- โรงเรียนส่งเสริมนิสัยรักการอ่านโดยใช้หนังสือพระราชานิพนธ์ฯ	65
- โรงเรียน English Bilingual Education (EBE) เพื่อการยกระดับ ทักษะภาษาอังกฤษ	66
- โรงเรียน STEM Education	66
- โรงเรียนที่จัดการเรียนการสอนทางไกล	68
- DLTV	68
- DLIT	69

## สารบัญ (ต่อ)

	หน้า
- ข้อมูลอินเทอร์เน็ตโรงเรียน	70
◆ โรงเรียนในโครงการ/นโยบาย เพื่อส่งเสริมคุณธรรม จริยธรรม	76
- โรงเรียนคุณธรรม สพฐ.	76
- โรงเรียนวิถีพุทธ	76
- โรงเรียนเศรษฐกิจพอเพียง	78
- โรงเรียนอัจฉริยะจรรยา	78
- โรงเรียน สพฐ.ใสสะอาด ปราศจากคอร์รัปชัน	78
◆ โรงเรียนในโครงการ/นโยบาย เพื่อส่งเสริมการจัดการศึกษา	78
- โรงเรียนส่งเสริมสุขภาพ ระดับเพชร	78
- โรงเรียนศูนย์การเรียนรู้ต้นแบบโครงการเด็กไทยแก้มใสถวายเป็นเจ้าฟ้า นักโภชนาการ	79
- โรงเรียนเด็กไทยแก้มใส	79
- โรงเรียนต้นแบบนักเรียนไทยสุขภาพดีของ สพฐ.	79
- โรงเรียนต้นแบบลูกเสือ ระดับประเทศ	80
- โรงเรียนต้นแบบสหกรณ์โรงเรียนระดับประเทศ	80
- โรงเรียนศูนย์แนะแนว ประจำเขตพื้นที่การศึกษา	80
- โรงเรียนศูนย์เฉพาะกิจคุ้มครองและช่วยเหลือเด็ก	81
- โรงเรียนศูนย์เครือข่ายพัฒนากิจกรรมสถานนักเรียน ประจำเขตพื้นที่การศึกษา	82

ส่วนที่ 1 ข้อมูลทั่วไป



## สถานที่ตั้ง

สำนักงานเขตพื้นที่การศึกษาประถมศึกษาสงขลา เขต 2 มีที่ตั้งสำนักงานเขตพื้นที่การศึกษา 2 ส่วน คือ

ส่วนที่ 1 ตั้งอยู่เลขที่ 2 ถนนสาครมงคล อำเภอหาดใหญ่ จังหวัดสงขลา รหัสไปรษณีย์ 90110 เป็นที่ทำการหลักของสำนักงาน

ส่วนที่ 2 ตั้งอยู่บริเวณที่ว่าการอำเภอหาดใหญ่ จังหวัดสงขลา รหัสไปรษณีย์ 90110 เป็นที่ทำการของกลุ่มนิเทศ ติดตาม และประเมินผลการจัดการศึกษา



## พื้นที่บริการ

สำนักงานเขตพื้นที่การศึกษาประถมศึกษาสงขลา เขต 2 มีภารกิจหลักในการจัดการศึกษาขั้นพื้นฐาน เพื่อให้เด็กและเยาวชนได้รับการศึกษาอย่างทั่วถึงและมีคุณภาพ สามารถดำรงชีวิตอยู่ในสังคมได้อย่างมีความสุข รับผิดชอบการจัดการศึกษาในพื้นที่ 5 อำเภอ คือ อำเภอหาดใหญ่ อำเภอรัตนภูมิ อำเภอกวนเนียง อำเภอบางกล่ำ และ อำเภอกลองหอย ซึ่งมีโรงเรียนในสังกัด จำนวน 127 โรงเรียน นักเรียนจำนวน 23,613 คน ครูและบุคลากรทางการศึกษาปฏิบัติงานจริง ในสถานศึกษา จำนวน 1,686 คน ผู้บริหารและบุคลากรทางการศึกษาปฏิบัติงานจริง ในสำนักงานเขตพื้นที่การศึกษา จำนวน 82 คน บริหารจัดการศึกษาโดยใช้เครือข่ายสถานศึกษา จำนวน 15 เครือข่าย ในการขับเคลื่อนการบริหารจัดการสู่คุณภาพการศึกษา



## โครงสร้างของสำนักงานเขตพื้นที่การศึกษาประถมศึกษา สงขลา เขต 2

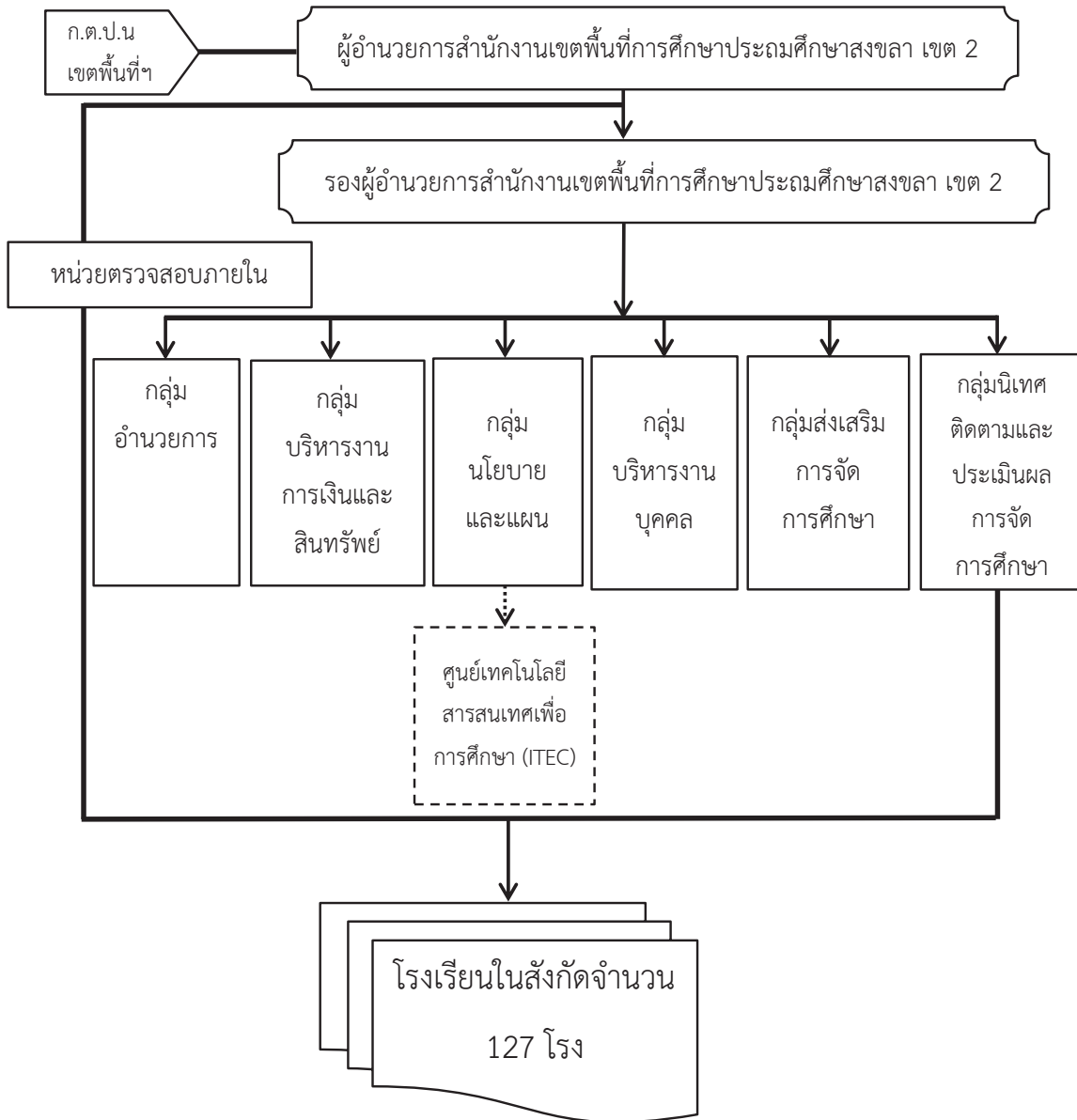

ผู้บริหารสำนักงานเขตพื้นที่การศึกษาประถมศึกษาสงขลาเขต 2



นายปราโมทย์ ส่งสิงห์

ผู้อำนวยการสำนักงานเขตพื้นที่การศึกษาประถมศึกษาสงขลา เขต 2



นายวิระ ฤทธิเทวา



นายอหมัด เบ็ญอาหลี



นายศุภวัฒน์ อวะภาค



นายณัทกร แก้วประชุม

รองผู้อำนวยการสำนักงานเขตพื้นที่การศึกษาประถมศึกษาสงขลา เขต 2



นายพิชณ ธรรมรัตน์  
ผอ.กลุ่มอำนวยการ



นางเพ็ญเพ็ญ ภูอิสริยะกุล  
ผอ.กลุ่มบริหารงานบุคคล



นางกาญจนา อักษรนิตย์  
ผอ.กลุ่มส่งเสริมการจัดการศึกษา



ว่าที่ ร.ต.อนุชาติ จูวัตร์  
ผอ. กลุ่มนโยบายและแผน



นางกริชฐา บุญทศโร  
ปฏิบัติหน้าที่ ผอ. กลุ่มบริหารงานการเงินฯ



นายนิพล พุฒคง  
ผอ. กลุ่มนิเทศ ติดตาม ฯ



นางสาวณัฐภา ชูเย็น  
ผอ. หน่วยตรวจสอบภายใน



## ส่วนที่ 2 ข้อมูลโรงเรียน

### จำนวนโรงเรียน 127 โรง

โรงเรียนขนาดใหญ่(นักเรียน  
ตั้งแต่ 601 - 1,500 คน)  
จำนวน 4 โรง คิดเป็น 3%

โรงเรียนขนาดเล็ก(นักเรียนตั้งแต่  
120 คนลงมา)  
จำนวน 56 โรง  
คิดเป็น 44%

โรงเรียนขนาดกลาง(นักเรียนตั้งแต่  
121-600 คน)  
จำนวน 67 โรง คิดเป็น 53%

- โรงเรียนขนาดเล็ก(นักเรียนตั้งแต่ 120 คนลงมา)
- โรงเรียนขนาดกลาง(นักเรียนตั้งแต่ 121-600 คน)
- โรงเรียนขนาดใหญ่(นักเรียนตั้งแต่ 601 - 1,500 คน)

## ◆ จำนวนโรงเรียน ทั้งสิ้น 127 โรงเรียน จำแนกตาม อำเภอ ขนาดโรงเรียน แบบที่ 1

ขนาดโรงเรียน	จำนวนนักเรียน	จำนวนโรงเรียน						ร้อยละ
		อ.รัตนภูมิ	อ.หาดใหญ่	อ.ควนเนียง	อ.บางกล่ำ	อ.คลองหอยโข่ง	รวม	
ขนาดเล็ก	ตั้งแต่ 120 คนลงมา	13	19	13	4	7	56	42.42
ขนาดกลาง	ตั้งแต่ 121-600 คน	18	29	7	8	5	67	50.76
ขนาดใหญ่	ตั้งแต่ 601 - 1,500 คน	2	1	1			4	3.03
ขนาดใหญ่พิเศษ	ตั้งแต่ 1,501 ขึ้นไป คน						0	0.00
รวมทั้งสิ้น		34	33	49	21	12	12	127

## ◆ จำนวนโรงเรียนทั้งสิ้น 127 โรงเรียน จำแนกตาม อำเภอ ขนาดโรงเรียน แบบที่ 2

ขนาดโรงเรียน	จำนวนนักเรียน	จำนวนโรงเรียน						ร้อยละ
		อ.รัตนภูมิ	อ.หาดใหญ่	อ.ควนเนียง	อ.บางกล่ำ	อ.คลองหอยโข่ง	รวม	
ขนาดที่ 1	0- 20 คน	0	0	0	0	0	0	0.00
	21-40	1	1	1	0	0	3	2.36
	41-60	4	5	5	0	0	14	11.02
	61-80	3	2	5	2	1	13	10.24
	81-100	3	5	2	1	4	15	11.81
	101-120	2	6		1	2	11	8.66
	รวม		13	19	13	4	7	56
ขนาดที่ 2	121-200 คน	10	12	4	4	4	34	26.77
ขนาดที่ 3	201-300 คน	3	8	3	1		15	11.81
ขนาดที่ 4	301-499 คน	5	6		2	1	14	11.02
ขนาดที่ 5	500-1,499 คน	2	4	1	1		8	6.30
ขนาดที่ 6	1,500-2,499 คน						0	0.00
ขนาดที่ 7	ตั้งแต่ 2,500 คน ขึ้นไป						0	0.00
รวมทั้งสิ้น		33	49	21	12	12	127	100.00



◆ จำนวนโรงเรียนภาครัฐ ทั้งสิ้น 127 โรงเรียน จำแนกตามระดับชั้นที่เปิดสอน

อำเภอ	ระดับชั้นที่เปิดสอน						
	อ.1-ป.6	อ.2-ป.6	อ.3-ป.6	ป.1-ป.6	อ.1-ม.3	อ.2-ม.3	รวม
หาดใหญ่	23	18		2	3	3	49
รัตภูมิ	9	17	2		1	4	33
ควนเนียง	10	9			1	1	21
บางกล่ำ	4	3			3	2	12
คลองหอยโข่ง	5	6			1		12
รวม	51	53	2	2	9	10	127

◆ ข้อมูลการบริหารเครือข่ายสถานศึกษา จำนวน 15 เครือข่าย

เครือข่ายสถานศึกษาภาครัฐ	โรงเรียน
<p>1. เครือข่ายโตนงาช้าง อ.หาดใหญ่</p> <p>โรงเรียนในเครือข่าย : จำนวน 10 โรงเรียน</p> <p>ประธานเครือข่าย : นายกริธา อนุรักษ์ ผู้อำนวยการโรงเรียนวัดหูแร่</p> <p>ที่ตั้งสำนักงานเครือข่าย :โรงเรียนวัดหูแร่</p> <p>รองผู้อำนวยการ สพป.สงขลาเขต 2 รับผิดชอบเครือข่าย : นายศุภวัฒน์ อวะภาค</p> <p>ศึกษานิเทศก์ผู้ประสานงาน : นางสาวศิริเพ็ญ เพชรรัตน์</p> <p>ศึกษานิเทศก์ชำนาญการพิเศษ</p>	<p>1. บ้านวังพา</p> <p>2. วัดหูแร่</p> <p>3. บ้านทุ่งตำเสา</p> <p>4. รักเมืองไทย 6</p> <p>5. บ้านนาแสน</p> <p>6. บ้านทุ่งเล็บ</p> <p>7. บ้านท่าหมอไชย</p> <p>8. บ้านหินผุด</p> <p>9. บ้านฉลุง</p> <p>10. วัดเจริญราษฎร์</p>

เครือข่ายสถานศึกษาภาครัฐ	โรงเรียน
<p>2. เครือข่ายบ้านพระตง อ.หาดใหญ่</p> <p>โรงเรียนในเครือข่าย : จำนวน 7 โรงเรียน</p> <p>ประธานเครือข่าย : นายสนิท จินดาวงศ์ ผู้อำนวยการโรงเรียนวัดเทพชุมนุม</p> <p>ที่ตั้งสำนักงานเครือข่าย : โรงเรียนวัดเทพชุมนุม</p> <p>รองผู้อำนวยการ สพป.สงขลาเขต 2 รับผิดชอบเครือข่าย : นายศุภวัฒน์ อวะภาค</p> <p>ศึกษานิเทศก์ผู้ประสานงาน : นางสาวชนิสรา คชาทอง</p> <p style="text-align: center;">ศึกษานิเทศก์ชำนาญการพิเศษ</p>	<ol style="list-style-type: none"> <li>1. บ้านโปะหมอ</li> <li>2. บ้านไร่</li> <li>3. บ้านคลองปอม</li> <li>4. ทุ่งปรือพิทยาคม</li> <li>5. วัดทุ่งลุมมิตรภาพที่ 198</li> <li>6. วัดควนเนียง</li> <li>7. วัดเทพชุมนุม</li> </ol>
<p>3. เครือข่ายน้ำข้ามทุ่ง อ.หาดใหญ่</p> <p>โรงเรียนในเครือข่าย : จำนวน 11 โรงเรียน</p> <p>ประธานเครือข่าย : นายมนัส แก้วชนะ ผู้อำนวยการโรงเรียนท่าจีนอุดมวิทยา</p> <p>ที่ตั้งสำนักงานเครือข่าย : โรงเรียนท่าจีนอุดมวิทยา</p> <p>รองผู้อำนวยการ สพป.สงขลาเขต 2 รับผิดชอบเครือข่าย : นายศุภวัฒน์ อวะภาค</p> <p>ศึกษานิเทศก์ผู้ประสานงาน : นางชุติมา สุนันทเกษม</p> <p style="text-align: center;">ศึกษานิเทศก์ชำนาญการพิเศษ</p>	<ol style="list-style-type: none"> <li>1. ชุมชนบ้านน้ำน้อย</li> <li>2. บ้านทุ่งใหญ่</li> <li>3. วัดเขากลอย</li> <li>4. วัดพรุดา</li> <li>5. วัดแม่เตย</li> <li>6. วัดท่าข้าม</li> <li>7. วัดหินเกลี้ยง</li> <li>8. วัดศิระชะคีรี</li> <li>9. ท่าจีนอุดมวิทยา</li> <li>10. วัดท่านางหอม</li> <li>11. บ้านทุ่งงาย</li> </ol>
<p>4. เครือข่ายคลองแห-คูเต่า อ.หาดใหญ่</p> <p>โรงเรียนในเครือข่าย : จำนวน 11 โรงเรียน</p> <p>ประธานเครือข่าย : นายหวันลาริ เห็นชอบ ผู้อำนวยการโรงเรียนบ้านเกาะหมี่</p> <p>ที่ตั้งสำนักงานเครือข่าย : โรงเรียนบ้านเกาะหมี่</p> <p>รองผู้อำนวยการ สพป.สงขลาเขต 2 รับผิดชอบเครือข่าย : นายศุภวัฒน์ อวะภาค</p> <p>ศึกษานิเทศก์ผู้ประสานงาน : นางชนิกา ดวงจักร์ ศึกษานิเทศก์ชำนาญการพิเศษ</p>	<ol style="list-style-type: none"> <li>1. บ้านทุ่งน้ำ</li> <li>2. บ้านหนองนายขุย</li> <li>3. บ้านเกาะหมี่</li> <li>4. บ้านท่าไทร</li> <li>5. วัดคลองแห</li> <li>6. บ้านใต้</li> <li>7. วัดชลธารประสิทธิ์</li> <li>8. วัดดอน</li> <li>9. บ้านเกาะนก</li> <li>10. บ้านควน</li> <li>11. วัดบางลึก</li> </ol>

เครือข่ายสถานศึกษาภาครัฐ	โรงเรียน
<p>5. เครือข่ายสี่เมืองสัมพันธ์ อ.หาดใหญ่</p> <p>โรงเรียนในเครือข่าย : จำนวน 10 โรงเรียน</p> <p>ประธานเครือข่าย : นายวุฒิพงศ์ แก้วหวังสกุล ผู้อำนวยการโรงเรียนบ้านคลองหวะ</p> <p>ที่ตั้งสำนักงานเครือข่าย : โรงเรียนบ้านคลองหวะ</p> <p>รองผู้อำนวยการ สพป.สงขลาเขต 2 รับผิดชอบเครือข่าย : นายศุภวัฒน์ อวะภาค</p> <p>ศึกษานิเทศก์ผู้ประสานงาน: นางพิมพ์พันธ์ เฮ้งประดิษฐ์</p> <p style="text-align: center;">ศึกษานิเทศก์ชำนาญการพิเศษ</p>	<ol style="list-style-type: none"> <li>1. วัดท่าแซ</li> <li>2. วัดควนล้งมิตรภาพที่ 11</li> <li>3. บ้านวังหรั่งฯ</li> <li>4. บ้านบางแพบ</li> <li>5. วัดม่วงค่อม</li> <li>6. บ้านคลองหวะ</li> <li>7. เสนาณรงค์วิทยา</li> <li>8. วัดโคกสมานคุณ</li> <li>9. บ้านบึงพิชัย</li> <li>10. บ้านหน้าควนล้ง</li> </ol>
<p>6. เครือข่ายคูหาสัมพันธ์ อ.รัตภูมิ</p> <p>โรงเรียนในเครือข่าย : จำนวน 10 โรงเรียน</p> <p>ประธานเครือข่าย: นายสมบุรณ์ ขุนไพชิต ผู้อำนวยการโรงเรียนสำนักสงฆ์ศรีวิชัย</p> <p>ที่ตั้งสำนักงานเครือข่าย: โรงเรียนสำนักสงฆ์ศรีวิชัย</p> <p>รองผู้อำนวยการ สพป.สงขลาเขต 2 รับผิดชอบเครือข่าย: นายอาหมัด เบ็ญอาหลี</p> <p>ศึกษานิเทศก์ผู้ประสานงาน: นางสาวนารินาถ ศรีปาน</p> <p style="text-align: center;">ศึกษานิเทศก์ชำนาญการพิเศษ</p>	<ol style="list-style-type: none"> <li>1. บ้านควนขัน</li> <li>2. บ้านทุ่งมะขาม</li> <li>3. สำนักสงฆ์ศรีวิชัย</li> <li>4. ชุมชนบ้านโคกค้าย</li> <li>5. วัดเจริญภุมมา</li> <li>6. วัดจ้งโหลน</li> <li>7. วัดไทรใหญ่</li> <li>8. บ้านไสท้อน</li> <li>9. วัดคูหาใน</li> <li>10. บ้านพรุพ้อ</li> </ol>
<p>7. เครือข่ายกำแพงเพชร อ.รัตภูมิ</p> <p>โรงเรียนในเครือข่าย : จำนวน 9 โรงเรียน</p> <p>ประธานเครือข่าย : นางวิดา พุกกัน ผู้อำนวยการโรงเรียนวัดทุ่งคา</p> <p>ที่ตั้งสำนักงานเครือข่าย :โรงเรียนวัดทุ่งคา</p> <p>รองผู้อำนวยการ สพป.สงขลาเขต 2 รับผิดชอบเครือข่าย : นายอาหมัด เบ็ญอาหลี</p> <p>ศึกษานิเทศก์ผู้ประสานงาน : นายธรรมชาติ ทองแดง</p> <p style="text-align: center;">ศึกษานิเทศก์ชำนาญการพิเศษ</p>	<ol style="list-style-type: none"> <li>1. บ้านเขารักเกียรติ</li> <li>2. บ้านห้วยโอน</li> <li>3. บ้านควนนา</li> <li>4. บ้านห้วยสมบุรณ์</li> <li>5. บ้านม่วง</li> <li>6. วัดทุ่งคา</li> <li>7. บ้านชายคลอง</li> <li>8. บ้านปลายละหาน</li> <li>9. บ้านคลองต่อ</li> </ol>

เครือข่ายสถานศึกษาภาคีรัฐ	โรงเรียน
<p>8. เครือข่ายท่าชะมวงสามัคคี อ.รัตนภูมิ</p> <p>โรงเรียนในเครือข่าย : จำนวน 7 โรงเรียน</p> <p>ประธานเครือข่าย : นายคำนึ่ง ศรีสุวรรณ ผู้อำนวยการโรงเรียนบ้านกำแพงเพชร</p> <p>ที่ตั้งสำนักงานเครือข่าย : โรงเรียนบ้านกำแพงเพชร</p> <p>รองผู้อำนวยการ สพป.สงขลาเขต 2 รับผิดชอบเครือข่าย : นายอาหมัด เบ็ญอาหลี</p> <p>ศึกษานิเทศก์ผู้ประสานงาน : นายประยุทธ์ จิตปาโล ศึกษานิเทศก์ชำนาญการ</p>	<ol style="list-style-type: none"> <li>1. บ้านลานควาย</li> <li>2. บ้านท่ามะปราง</li> <li>3. บ้านเนินนิมิต</li> <li>4. บ้านควนสะอาด</li> <li>5. นิคมสร้างตนเองรัตนภูมิ</li> <li>6. วัดรัตนวราราม</li> <li>7. บ้านกำแพงเพชร</li> </ol>
<p>9. เครือข่ายเขาพระ อ.รัตนภูมิ</p> <p>โรงเรียนในเครือข่าย : จำนวน 7 โรงเรียน</p> <p>ประธานเครือข่าย : นายกฤตภาส บุญศาสตร์</p> <p>ผู้อำนวยการโรงเรียนชุมชนบ้านนาสีทอง</p> <p>ที่ตั้งสำนักงานเครือข่าย : โรงเรียนชุมชนบ้านนาสีทอง</p> <p>รองผู้อำนวยการ สพป.สงขลาเขต 2 รับผิดชอบเครือข่าย : นายอาหมัด เบ็ญอาหลี</p> <p>ศึกษานิเทศก์ผู้ประสานงาน : นางณัฐฎฎาพร เพชรรัตนมณี</p> <p>ศึกษานิเทศก์ชำนาญการพิเศษ</p>	<ol style="list-style-type: none"> <li>1. บ้านทุ่งคอบาง</li> <li>2. ชุมชนบ้านนาสีทอง</li> <li>3. บ้านคลองแก้ว</li> <li>4. บ้านเขาพระ</li> <li>5. บ้านคลองเขาล้อน</li> <li>6. บ้านควนดินแดง</li> <li>7. บ้านนาสิก</li> </ol>
<p>10. เครือข่ายควนเนียง อ.ควนเนียง</p> <p>โรงเรียนในเครือข่าย : จำนวน 7 โรงเรียน</p> <p>ประธานเครือข่าย : นายไสว หนูนคง ผู้อำนวยการโรงเรียนวัดคงคาวดี</p> <p>ที่ตั้งสำนักงานเครือข่าย : โรงเรียนวัดคงคาวดี</p> <p>รองผู้อำนวยการ สพป.สงขลาเขต 2 รับผิดชอบเครือข่าย : นายวีระ ฤทธิ์เทวา</p> <p>ศึกษานิเทศก์ผู้ประสานงาน : นายพิรม บุญญคง ศึกษานิเทศก์ชำนาญการ</p>	<ol style="list-style-type: none"> <li>1. บ้านหนองปลิง</li> <li>2. บ้านควนเนียง</li> <li>3. บ้านยางงาม</li> <li>4. บ้านควนเนียงใน</li> <li>5. วัดคงคาวดี</li> <li>6. วัดโพธิธรรมาราม</li> <li>7. บ้านกรอบ</li> </ol>
<p>11. เครือข่ายบางเหรียงพัฒนา อ.ควนเนียง</p> <p>โรงเรียนในเครือข่าย : จำนวน 7 โรงเรียน</p> <p>ประธานเครือข่าย : นายสุรินทร์ ชนะตัสกร ผู้อำนวยการโรงเรียนวัดบางทิง</p> <p>ที่ตั้งสำนักงานเครือข่าย : โรงเรียนวัดบางทิง</p> <p>รองผู้อำนวยการ สพป.สงขลาเขต 2 รับผิดชอบเครือข่าย : นายวีระ ฤทธิ์เทวา</p> <p>ศึกษานิเทศก์ผู้ประสานงาน : นางนภวรรณ สุวรรณประสม</p> <p>ศึกษานิเทศก์ชำนาญการพิเศษ</p>	<ol style="list-style-type: none"> <li>1. วัดบางทิง</li> <li>2. บ้านบางเหรียง</li> <li>3. บ้านคลองคล้า</li> <li>4. บ้านโคกเมื่อง</li> <li>5. บ้านเกาะใหญ่</li> <li>6. บ้านคลองช้าง</li> <li>7. บ้านหน้าควน</li> </ol>

เครือข่ายสถานศึกษาภาครัฐ	โรงเรียน
<p>12. เครือข่ายควนโสห้วยลึก อ.ควนเนียง</p> <p>โรงเรียนในเครือข่าย : จำนวน 7 โรงเรียน</p> <p>ประธานเครือข่าย : นายนพพร จันทวงศ์ ผู้อำนวยการโรงเรียนบ้านควนโส</p> <p>ที่ตั้งสำนักงานเครือข่าย : โรงเรียนบ้านควนโส</p> <p>รองผู้อำนวยการ สพป.สงขลาเขต 2 รับผิดชอบเครือข่าย : นายวีระ ฤทธิ์เทวา</p> <p>ศึกษานิเทศก์ผู้ประสานงาน : นายพิรม บุญญคง ศึกษานิเทศก์ชำนาญการ</p>	<ol style="list-style-type: none"> <li>1. บ้านบ่อหว่า</li> <li>2. วัดปากจำ</li> <li>3. บ้านควนโส</li> <li>4. บ้านหัวไทร</li> <li>5. วัดท่าหยี</li> <li>6. บ้านหัวปาบ</li> <li>7. บ้านห้วยลึก</li> </ol>
<p>13. เครือข่ายบางกล่ำสัมพันธ์ อ.บางกล่ำ</p> <p>โรงเรียนในเครือข่าย : จำนวน 5 โรงเรียน</p> <p>ประธานเครือข่าย : นางมาริยาม มากจังหวัด ผู้อำนวยการโรงเรียนวัดนารังนก</p> <p>ที่ตั้งสำนักงานเครือข่าย : โรงเรียนวัดนารังนก</p> <p>รองผู้อำนวยการ สพป.สงขลาเขต 2 รับผิดชอบเครือข่าย : นายวีระ ฤทธิ์เทวา</p> <p>ศึกษานิเทศก์ผู้ประสานงาน : นายดิณณพัศ กล่ำจิ้น ศึกษานิเทศก์ชำนาญการ</p>	<ol style="list-style-type: none"> <li>1. วัดนารังนก</li> <li>2. บ้านบางกล่ำ</li> <li>3. บ้านยวนยาง</li> <li>4. บ้านหาร</li> <li>5. บ้านหนองม่วง</li> </ol>
<p>14. เครือข่ายท่าช้าง อ.บางกล่ำ</p> <p>โรงเรียนในเครือข่าย : จำนวน 7 โรงเรียน</p> <p>ประธานเครือข่าย : นายสมสุข เพชรกาญจน์ ผู้อำนวยการโรงเรียนบ้านคลองนกระทุง</p> <p>ที่ตั้งสำนักงานเครือข่าย : โรงเรียนบ้านคลองนกระทุง</p> <p>รองผู้อำนวยการ สพป.สงขลาเขต 2 รับผิดชอบเครือข่าย : นายวีระ ฤทธิ์เทวา</p> <p>ศึกษานิเทศก์ผู้ประสานงาน : นายดิณณพัศ กล่ำจิ้น ศึกษานิเทศก์ชำนาญการ</p>	<ol style="list-style-type: none"> <li>1. บ้านคลองนกระทุง</li> <li>2. วัดเนินพิชัย</li> <li>3. บ้านโคกเมา</li> <li>4. บ้านดินลาน</li> <li>5. บ้านป่ายาง</li> <li>6. บ้านยางาม</li> <li>7. วัดท่าช้าง</li> </ol>

เครือข่ายสถานศึกษาภาครัฐ	โรงเรียน
<p>15. เครือข่ายคลองหอยโข่ง อ.คลองหอยโข่ง</p> <p>โรงเรียนในเครือข่าย : จำนวน 12 โรงเรียน</p> <p>ประธานเครือข่าย : นายอุทัย ปลอดภัย ผู้อำนวยการโรงเรียนบ้านหน้าวัดโพธิ์</p> <p>ที่ตั้งสำนักงานเครือข่าย : โรงเรียนบ้านหน้าวัดโพธิ์</p> <p>รองผู้อำนวยการ สพป.สงขลาเขต 2 รับผิดชอบเครือข่าย : นายณัทกร แก้วประชุม</p> <p>ศึกษานิเทศก์ผู้ประสานงาน : นางดลพรรณ ทองแดง</p> <p style="text-align: center;">ศึกษานิเทศก์ชำนาญการพิเศษ</p>	<ol style="list-style-type: none"> <li>1. บ้านต้นสำน</li> <li>2. บ้านควนบก</li> <li>3. บ้านคลองหอยโข่ง</li> <li>4. บ้านหน้าวัดโพธิ์</li> <li>5. บ้านเก่าร้าง</li> <li>6. วัดโคกม่วง</li> <li>7. บ้านปลักคล้า</li> <li>8. วัดโคกเหรียญ</li> <li>9. บ้านโคกพยอม</li> <li>10. วัดบางศาลา</li> <li>11. วัดเลียบ</li> <li>12. วัดปรางแก้ว</li> </ol>

## ◆ จำนวนโรงเรียน จำแนกตาม เครือข่ายสถานศึกษา ขนาดโรงเรียน

ที่	เครือข่าย	จำนวน โรงเรียน (โรง)	จำนวนโรงเรียน		
			ขนาดเล็ก (120 คนลงมา)	ขนาดกลาง (121-600)	ขนาดใหญ่ (601-1500)
1	โตนงาช้าง	10	4	6	
2	บ้านพรุพะตง	7	0	7	
3	น้ำข้ามทุ่ง	11	7	4	
4	คลองแห-คูเต่า	11	7	4	
5	สี่เมืองสัมพันธ์	10	1	8	1
6	คูหาสัมพันธ์	10	5	5	
7	กำแพงเพชร	9	4	5	
8	ท่าชะมวงสามัคคี	7	1	5	1
9	เขาพระ	7	3	3	1
10	ควนเนียง	7	3	3	1
11	บางเหรียญพัฒนา	7	5	2	
12	ควนไสห้วยลึก	7	5	2	
13	บางกล่ำสัมพันธ์	5	3	2	
14	ท่าช้าง	7	1	6	
15	คลองหอยโข่งก้าวหน้า	12	7	5	
รวม		127	56	67	4

## ◆ ข้อมูลโรงเรียนขนาดเล็ก (จำนวนนักเรียน 0-120 คน) จำนวน 56 โรงเรียน

ลำดับ	รหัสโรงเรียน	ชื่อโรงเรียน	อำเภอ	เครือข่าย	ก่อน ประถม	ประถม	ม.ต้น	รวม ทั้งหมด
1	90020001	บ้านเขารักเกียรติ	รัตภูมิ	กำแพงเพชร	6	61	0	67
2	90020003	บ้านควนนา	รัตภูมิ	กำแพงเพชร	11	41	0	52
3	90020008	บ้านชายคลอง	รัตภูมิ	กำแพงเพชร	26	91	0	117
4	90020009	บ้านปลายสะพาน	รัตภูมิ	กำแพงเพชร	15	80	0	95
5	90020010	บ้านทุ่งคมบาง	รัตภูมิ	เขาพระ	23	63	0	86
6	90020014	บ้านคลองเขาล่อน	รัตภูมิ	เขาพระ	30	88	0	118
7	90020016	บ้านนาลึก	รัตภูมิ	เขาพระ	8	44	0	52
8	90020019	บ้านไสท่อน	รัตภูมิ	คูหาสัมพันธ์	12	28	0	40
9	90020020	วัดจิ่งโหลน	รัตภูมิ	คูหาสัมพันธ์	18	39	0	57
10	90020021	บ้านควนขัน	รัตภูมิ	คูหาสัมพันธ์	17	53	0	70
11	90020024	วัดเจริญภูผา	รัตภูมิ	คูหาสัมพันธ์	31	67	0	98
12	90020026	บ้านทุ่งมะขาม	รัตภูมิ	คูหาสัมพันธ์	7	42	0	49
13	90020032	บ้านควนสะอาด	รัตภูมิ	ท่าชะมวงสามัคคี	20	53	0	73
14	90020036	บ้านทุ่งน้ำ	หาดใหญ่	คลองแห-คูเต่า	25	79	0	104
15	90020037	บ้านหนองนายชัย	หาดใหญ่	คลองแห-คูเต่า	34	78	0	112
16	90020039	บ้านท่าไทร	หาดใหญ่	คลองแห-คูเต่า	2	41	0	43
17	90020043	บ้านวังหรั่ง	หาดใหญ่	สี่เมืองสัมพันธ์	22	67	0	89
18	90020052	วัดชลธารประสิทธิ์	หาดใหญ่	คลองแห-คูเต่า	20	33	0	53
19	90020053	วัดดอน	หาดใหญ่	คลองแห-คูเต่า	17	63	0	80
20	90020055	บ้านควน	หาดใหญ่	คลองแห-คูเต่า	28	88	0	116
21	90020056	วัดบางลึก	หาดใหญ่	คลองแห-คูเต่า	5	34	0	39
22	90020060	วัดแม่เตย	หาดใหญ่	น้ำข้ามทุ่ง	41	42	0	83
23	90020061	วัดท่าข้าม	หาดใหญ่	น้ำข้ามทุ่ง	20	39	0	59



ลำดับ	รหัสโรงเรียน	ชื่อโรงเรียน	อำเภอ	เครือข่าย	ก่อน ประถม	ประถม	ม.ต้น	รวม ทั้งหมด
24	90020065	บ้านทุ่งคำเสา	หาดใหญ่	โดนงาช้าง	31	73	0	104
25	90020067	บ้านนาแสน	หาดใหญ่	โดนงาช้าง	34	50	0	84
26	90020068	บ้านทุ่งเลียบ	หาดใหญ่	โดนงาช้าง	10	56	0	66
27	90020069	บ้านท่าหม่อไชย	หาดใหญ่	โดนงาช้าง	25	63	0	88
28	90020071	วัดพรุเตาะ	หาดใหญ่	น้ำข้ามทุ่ง	19	35	0	54
29	90020072	บ้านทุ่งใหญ่	หาดใหญ่	น้ำข้ามทุ่ง	19	84	0	103
30	90020073	บ้านทุ่งงาย	หาดใหญ่	น้ำข้ามทุ่ง	42	67	0	109
31	90020074	วัดศีระคีรี	หาดใหญ่	น้ำข้ามทุ่ง	0	56	0	56
32	90020076	วัดท่านางหอม	หาดใหญ่	น้ำข้ามทุ่ง	0	87	0	87
33	90020087	วัดโพธิธรรมาราม	ควนเนียง	ควนเนียง	15	43	0	58
34	90020089	บ้านบ่อหว่า	ควนเนียง	ควนโสห้วยลึก	12	41	0	53
35	90020091	วัดปากจำ	ควนเนียง	ควนโสห้วยลึก	10	30	0	40
36	90020094	บ้านคลองคล้า	ควนเนียง	บางเหรียญพัฒนา	9	69	0	78
37	90020095	บ้านโคกเมือง	ควนเนียง	บางเหรียญพัฒนา	14	33	0	47
38	90020096	บ้านเกาะใหญ่	ควนเนียง	บางเหรียญพัฒนา	7	74	0	81
39	90020097	บ้านคลองช้าง	ควนเนียง	บางเหรียญพัฒนา	17	55	0	72
40	90020099	บ้านหน้าควน	ควนเนียง	บางเหรียญพัฒนา	21	58	0	79
41	90020103	บ้านยางงาม	ควนเนียง	ควนเนียง	18	36	0	54
42	90020104	บ้านควนเนียงใน	ควนเนียง	ควนเนียง	8	45	0	53
43	90020106	บ้านหัวไทร	ควนเนียง	ควนโสห้วยลึก	12	58	0	70
44	90020107	วัดท่าหยี	ควนเนียง	ควนโสห้วยลึก	25	53	0	78
45	90020109	บ้านห้วยลึก	ควนเนียง	ควนโสห้วยลึก	21	60	0	81
46	90020116	วัดท่าช้าง	บางกล่ำ	ท่าช้าง	14	49	0	63
47	90020117	บ้านบางกล่ำ	บางกล่ำ	บางกล่ำสัมพันธ์	46	72	0	118

ลำดับ	รหัสโรงเรียน	ชื่อโรงเรียน	อำเภอ	เครือข่าย	ก่อน ประเมิน	ประเมิน	ม.ต้น	รวม ทั้งหมด
48	90020120	บ้านยวนยายง	บางกล้า	บางกล้าสัมพันธ์	24	45	0	69
49	90020123	วัดนารังนก	บางกล้า	บางกล้าสัมพันธ์	14	50	35	99
50	90020125	วัดเลียบ	คลองหอยโข่ง	คลองหอยโข่งก้าวหน้า	15	81	0	96
51	90020127	บ้านควนกบ	คลองหอยโข่ง	คลองหอยโข่งก้าวหน้า	22	63	0	85
52	90020130	บ้านเก่าร้าง	คลองหอยโข่ง	คลองหอยโข่งก้าวหน้า	17	57	0	74
53	90020132	บ้านปลักค้ำ	คลองหอยโข่ง	คลองหอยโข่งก้าวหน้า	30	58	0	88
54	90020133	วัดโคกเหรียญ	คลองหอยโข่ง	คลองหอยโข่งก้าวหน้า	43	66	0	109
55	90020134	บ้านโคกพยอม	คลองหอยโข่ง	คลองหอยโข่งก้าวหน้า	20	74	0	94
56	90020135	วัดบางศาลา	คลองหอยโข่ง	คลองหอยโข่งก้าวหน้า	34	80	0	114

## ◆ ข้อมูลโรงเรียนขนาดกลาง (จำนวนนักเรียน 121-600 คน) จำนวน 67 โรงเรียน

ลำดับ	รหัสโรงเรียน	ชื่อโรงเรียน	อำเภอ	เครือข่าย	ก่อน ประถม	ประถม	ม.ต้น	รวม ทั้งหมด
1	90020002	บ้านห้วยโอน	รัตนภูมิ	กำแพงเพชร	20	192	0	212
2	90020004	บ้านคลองต่อ	รัตนภูมิ	กำแพงเพชร	34	112	0	146
3	90020005	บ้านห้วยสมบูรณ์	รัตนภูมิ	กำแพงเพชร	8	113	0	121
4	90020006	บ้านม่วง	รัตนภูมิ	กำแพงเพชร	41	143	0	184
5	90020007	วัดทุ่งคา	รัตนภูมิ	กำแพงเพชร	5	205	85	295
6	90020011	ชุมชนบ้านนาสีทอง	รัตนภูมิ	เขาพระ	84	321	0	405
7	90020012	บ้านคลองแก้ว	รัตนภูมิ	เขาพระ	33	124	0	157
8	90020015	บ้านควนดินแดง	รัตนภูมิ	เขาพระ	18	104	0	122
9	90020017	วัดไทรใหญ่	รัตนภูมิ	คูหาสัมพันธ์	25	98	0	123
10	90020018	ชุมชนบ้านโคกค้าย	รัตนภูมิ	คูหาสัมพันธ์	37	98	42	177
11	90020023	สำนักสงฆ์ศรีวิชัย	รัตนภูมิ	คูหาสัมพันธ์	109	332	0	441
12	90020025	วัดคูหาโน	รัตนภูมิ	คูหาสัมพันธ์	34	104	0	138
13	90020028	บ้านลานควาย	รัตนภูมิ	ท่าชะมวงสามัคคี	51	222	0	273
14	90020029	บ้านท่ามะปราง	รัตนภูมิ	ท่าชะมวงสามัคคี	100	217	32	349
15	90020030	บ้านเนินนิมิต	รัตนภูมิ	ท่าชะมวงสามัคคี	77	177	56	310
16	90020031	บ้านพรุพ้อ	รัตนภูมิ	คูหาสัมพันธ์	35	90	0	125
17	90020033	นิคมสร้างตนเองรัตนภูมิ	รัตนภูมิ	ท่าชะมวงสามัคคี	85	234	0	319
18	90020034	วัดรัตนวาราราม	รัตนภูมิ	ท่าชะมวงสามัคคี	38	137	0	175
19	90020038	บ้านเกาะหมี	หาดใหญ่	คลองแห-คูเต่า	28	123	87	238
20	90020040	วัดคลองแห	หาดใหญ่	คลองแห-คูเต่า	86	215	0	301
21	90020041	วัดท่าแซ	หาดใหญ่	สี่เมืองสัมพันธ์	35	120	0	155
22	90020042	วัดควนสังมิตรภาพที่ 11	หาดใหญ่	สี่เมืองสัมพันธ์	69	256	0	325

ลำดับ	รหัสโรงเรียน	ชื่อโรงเรียน	อำเภอ	เครือข่าย	ก่อน ประถม	ประถม	ม.ต้น	รวม ทั้งหมด
23	90020044	บ้านบางแพบ	หาดใหญ่	สี่เมืองสัมพันธ์	58	258	0	316
24	90020045	บ้านปิงพิชัย	หาดใหญ่	สี่เมืองสัมพันธ์	42	99	0	141
25	90020047	วัดม่วงค่อม	หาดใหญ่	สี่เมืองสัมพันธ์	70	170	0	240
26	90020048	เสนาณรงค์วิทยา	หาดใหญ่	สี่เมืองสัมพันธ์	44	147	0	191
27	90020049	บ้านคลองหะวะ	หาดใหญ่	สี่เมืองสัมพันธ์	115	305	0	420
28	90020051	บ้านใต้	หาดใหญ่	คลองแห-คูเต่า	68	189	0	257
29	90020054	บ้านเกาะนก	หาดใหญ่	คลองแห-คูเต่า	30	91	0	121
30	90020057	บ้านฉลุง	หาดใหญ่	โตนงาช้าง	105	355	0	460
31	90020058	วัดเจริญราษฎร์	หาดใหญ่	โตนงาช้าง	48	105	0	153
32	90020059	วัดเขากลอย	หาดใหญ่	น้ำข้ามทุ่ง	35	109	0	144
33	90020062	วัดหินเกลี้ยง	หาดใหญ่	น้ำข้ามทุ่ง	47	83	0	130
34	90020063	บ้านวังพา	หาดใหญ่	โตนงาช้าง	69	152	0	221
35	90020064	วัดหูแร่	หาดใหญ่	โตนงาช้าง	105	306	140	551
36	90020066	รักเมืองไทย 6	หาดใหญ่	โตนงาช้าง	42	127	0	169
37	90020070	บ้านหินผุด	หาดใหญ่	โตนงาช้าง	56	101	0	157
38	90020075	ท่าจีนอุดมวิทยา	หาดใหญ่	น้ำข้ามทุ่ง	38	159	79	276
39	90020077	ชุมชนบ้านน้ำน้อย	หาดใหญ่	น้ำข้ามทุ่ง	31	144	56	231
40	90020078	วัดเทพชุมนุม	หาดใหญ่	บ้านพรุพะตง	129	424	0	553
41	90020079	บ้านโปะหมอ	หาดใหญ่	บ้านพรุพะตง	112	397	0	509
42	90020080	บ้านไร่	หาดใหญ่	บ้านพรุพะตง	52	135	44	231
43	90020081	บ้านคลองปอม	หาดใหญ่	บ้านพรุพะตง	41	87	0	128
44	90020082	ทุ่งปรือพิทยาคม	หาดใหญ่	บ้านพรุพะตง	62	139	46	247
45	90020083	วัดทุ่งจุ้มิตรภาพที่ 198	หาดใหญ่	บ้านพรุพะตง	33	90	0	123

ลำดับ	รหัสโรงเรียน	ชื่อโรงเรียน	อำเภอ	เครือข่าย	ก่อน ประถม	ประถม	ม.ต้น	รวม ทั้งหมด
46	90020085	วัดควนเนียง	หาดใหญ่	บ้านพรุพะตง	56	75	0	131
47	90020086	วัดโคกสมานคุณ	หาดใหญ่	สี่เมืองสัมพันธ์	157	249	0	406
48	90020088	บ้านควนโส	ควนเนียง	ควนโสห้วยลึก	29	119	0	148
49	90020090	บ้านกรอบ	ควนเนียง	ควนเนียง	44	159	0	203
50	90020092	วัดบางทิง	ควนเนียง	บางเหรียญพัฒนา	49	123	0	172
51	90020093	บ้านบางเหรียญ	ควนเนียง	บางเหรียญพัฒนา	27	119	40	186
52	90020100	วัดคงคาหวดี	ควนเนียง	ควนเนียง	45	163	0	208
53	90020105	บ้านหนองปลิง	ควนเนียง	ควนเนียง	29	101	0	130
54	90020108	บ้านหัวปาบ	ควนเนียง	ควนโสห้วยลึก	48	154	27	229
55	90020110	บ้านโคกเมา	บางกล่ำ	ท่าช้าง	117	378	91	586
56	90020111	บ้านคลองนกระทุง	บางกล่ำ	ท่าช้าง	51	166	86	303
57	90020112	วัดเนินพิชัย	บางกล่ำ	ท่าช้าง	24	197	113	334
58	90020113	บ้านดินลาน (เรียงอุทิศ)	บางกล่ำ	ท่าช้าง	32	98	0	130
59	90020114	บ้านปายาง	บางกล่ำ	ท่าช้าง	25	108	0	133
60	90020115	บ้านยางงาม	บางกล่ำ	ท่าช้าง	32	96	0	128
61	90020121	บ้านหาร	บางกล่ำ	บางกล่ำสัมพันธ์	59	135	46	240
62	90020122	บ้านหนองม่วง	บางกล่ำ	บางกล่ำสัมพันธ์	40	121	0	161
63	90020126	บ้านต้นสำน	คลองหอยโข่ง	คลองหอยโข่งก้าวหน้า	34	118	0	152
64	90020128	บ้านคลองหอยโข่ง	คลองหอยโข่ง	คลองหอยโข่งก้าวหน้า	32	117	0	149
65	90020129	บ้านหน้าวัดโพธิ์	คลองหอยโข่ง	คลองหอยโข่งก้าวหน้า	89	227	94	410
66	90020131	วัดโคกม่วง	คลองหอยโข่ง	คลองหอยโข่งก้าวหน้า	60	118	0	178
67	90020136	วัดปรางแก้ว	คลองหอยโข่ง	คลองหอยโข่งก้าวหน้า	38	98	0	136

## ◆ ข้อมูลโรงเรียนขนาดใหญ่ (จำนวนนักเรียน 601-1,500 คน) จำนวน 4 โรงเรียน

ลำดับ	รหัสโรงเรียน	ชื่อโรงเรียน	อำเภอ	เครือข่าย	ก่อน ประถม	ประถม	ม.ต้น	รวม ทั้งหมด
1	90020013	บ้านเขาพระ	รัตนภูมิ	เขาพระ	125	429	94	648
2	90020027	บ้านกำแพงเพชร	รัตนภูมิ	ท่าชะมวงสามัคคี	153	687	0	840
3	90020046	บ้านหน้าควนลัง	หาดใหญ่	สี่เมืองสัมพันธ์	305	473	0	778
4	90020101	บ้านควนเนียง	ควนเนียง	ควนเนียง	117	961	0	1,078

## ◆ ข้อมูลโรงเรียนขยายโอกาสทางการศึกษา จำนวน 19 โรงเรียน

ลำดับ	รหัสโรงเรียน	ชื่อโรงเรียน	อำเภอ	เครือข่าย	ก่อน ประถม	ประถม	ม.ต้น	รวม ทั้งหมด
1	90020007	วัดทุ่งคา	รัตนภูมิ	กำแพงเพชร	5	205	85	295
2	90020013	บ้านเขาพระ	รัตนภูมิ	เขาพระ	125	429	94	648
3	90020018	ชุมชนบ้านโคกค้าย	รัตนภูมิ	คูหาสัมพันธ์	37	98	42	177
4	90020029	บ้านท่ามะพร้าว	รัตนภูมิ	ท่าชะมวงสามัคคี	100	217	32	349
5	90020030	บ้านเนินนิมิตร	รัตนภูมิ	ท่าชะมวงสามัคคี	77	177	56	310
6	90020038	บ้านเกาะหมี่	หาดใหญ่	คลองแห-คูเต่า	28	123	87	238
7	90020064	วัดหุแร่	หาดใหญ่	โตนงาช้าง	105	306	140	551
8	90020075	ท่าจีนอุดมวิทยา	หาดใหญ่	น้ำข้ามทุ่ง	38	159	79	276
9	90020077	ชุมชนบ้านน้ำน้อย	หาดใหญ่	น้ำข้ามทุ่ง	31	144	56	231
10	90020080	บ้านไร่	หาดใหญ่	บ้านพรุพะตง	52	135	44	231
11	90020082	ทุ่งปรือพิทยาคม	หาดใหญ่	บ้านพรุพะตง	62	139	46	247
12	90020093	บ้านบางเหรียญ	ควนเนียง	บางเหรียญพัฒนา	27	119	40	186
13	90020108	บ้านหัวปาบ	ควนเนียง	ควนไสห้วยลึก	48	154	27	229

ลำดับ	รหัสโรงเรียน	ชื่อโรงเรียน	อำเภอ	เครือข่าย	ก่อน ประถม	ประถม	ม.ต้น	รวม ทั้งหมด
14	90020110	บ้านโคกเมฆา	บางกล้า	ท่าช้าง	117	378	91	586
15	90020111	บ้านคลองนกระทุง	บางกล้า	ท่าช้าง	51	166	86	303
16	90020112	วัดเนินพิชัย	บางกล้า	ท่าช้าง	24	197	113	334
17	90020121	บ้านหาร	บางกล้า	บางกล้าสัมพันธ์	59	135	46	240
18	90020123	วัดนารังนก	บางกล้า	บางกล้าสัมพันธ์	14	50	35	99
19	90020129	บ้านหน้าวัดโพธิ์	คลองหอยโข่ง	คลองหอยโข่งก้าวหน้า	89	227	94	410

## ◆ ทะเบียนโรงเรียน ทั้งสิ้น 127 โรงเรียน

ลำดับ	รหัส		โรงเรียน	โรงเรียนภาษาอังกฤษ	ผู้บริหาร	หมู่บ้าน	ตำบล	อำเภอ	จังหวัด	รหัส ปณ.	โทรศัพท์
	10 หลัก	Smsis									
1	1090550174	90020001	บ้านเขารักเกียรติ	Bankaorakkiat	นายสมปอง ชูวิสัย	หมู่ 4 บ้านเขารักเกียรติ	กำแพงเพชร	รัษฎุมิ	สงขลา	90180	074-584790
2	1090550175	90020002	บ้านห้วยโธม	Banhuyon	นายมนตรีชัย อาริกิจ	หมู่ 9 บ้านห้วยโธม	กำแพงเพชร	รัษฎุมิ	สงขลา	90180	074-584191
3	1090550178	90020003	บ้านควนนา	Bankuanna	นางธัญชนา ยอดสวัสดิ์	หมู่ 7 บ้านบ้านควนนา	กำแพงเพชร	รัษฎุมิ	สงขลา	90180	074-300174
4	1090550179	90020004	บ้านคลองต่อ	Banklongtoe	นายพีเชนุ ขายเกตุ	หมู่ 10 บ้านบ้านคลองต่อ	กำแพงเพชร	รัษฎุมิ	สงขลา	90180	074-984700
5	1090550151	90020005	บ้านห้วยสมบูรณ์	Banhwaysomboon	นายฉวีรัส ภาตุนา	หมู่ 6 บ้านคลองกั้ง	กำแพงเพชร	รัษฎุมิ	สงขลา	90180	074-498643
6	1090550152	90020006	บ้านม่วง	Bannuang	นางสาวภาพร เสนเผือก	หมู่ 13 บ้านหนองจากซ้อง	กำแพงเพชร	รัษฎุมิ	สงขลา	90180	081-6790195
7	1090550158	90020007	วัดทุ่งคา	Watthungka	นางวิศา กู้กัน	หมู่ 8 บ้านทุ่งคา	กำแพงเพชร	รัษฎุมิ	สงขลา	90180	074-395193
8	1090550159	90020008	บ้านชายคลอง	Banchayklong	นายสมจักร กัญยาเทพ	หมู่ 3 บ้านชายคลอง	กำแพงเพชร	รัษฎุมิ	สงขลา	90180	074-398347
9	1090550164	90020009	บ้านปลายละทาน	Banplalahan	นางสาวพินพัลลี นวลขวัญ	หมู่ 5 บ้านบ้านปลายละทาน	กำแพงเพชร	รัษฎุมิ	สงขลา	90180	074-395293
10	1090550173	90020010	บ้านทุ่งตมบง	Bantongkombang	นางสาวกนกวรรณ เขียวนัย	หมู่ 9 บ้านทุ่งตมบง	เขาพระ	รัษฎุมิ	สงขลา	90180	074-300110
11	1090550166	90020011	ชุมชนบ้านนาสีทอง	Chumchonbannaseethong	นายภฤตภาส บุญศาสตร์	หมู่ 1 บ้านนาสีทอง	เขาพระ	รัษฎุมิ	สงขลา	90180	074-496521
12	1090550167	90020012	บ้านคลองแก้ว	Banklongkua	นายสมพร เท็ชรับุญ	หมู่ 7 บ้านบ้านคลองแก้ว	เขาพระ	รัษฎุมิ	สงขลา	90180	074-584122
13	1090550168	90020013	บ้านเขาพระ	Bankhaopra	นายเสวียง มูลดีไชย	หมู่ 4 บ้านสีสอน	เขาพระ	รัษฎุมิ	สงขลา	90180	074-581651
14	1090550170	90020014	บ้านคลองเขาล้อน	Banklongkhaolon	นายสมใจ มีสุศรี	หมู่ 8 บ้านคลองเขาล้อน	เขาพระ	รัษฎุมิ	สงขลา	90180	-
15	1090550171	90020015	บ้านควนดินแดง	Bankuandindang	ว่าง	หมู่ 5 บ้านควนดินแดง	เขาพระ	รัษฎุมิ	สงขลา	90180	074-300174
16	1090550172	90020016	บ้านนาหลัก	Bannaalak	นายสุทิพย์ พงพี	หมู่ 3 บ้านนาหลัก	เขาพระ	รัษฎุมิ	สงขลา	90180	094-3171903
17	1090550147	90020017	วัดไพรใหญ่	Watsaiyai	นายสุเทพ แซ่ถ้าย	หมู่ 4 บ้านไพรใหญ่	ควนรู	รัษฎุมิ	สงขลา	90220	074-432312



ลำดับ	รหัส			โรงเรียน	โรงเรียนภาษาอังกฤษ	ผู้บริหาร	หมู่บ้าน	ตำบล	อำเภอ	จังหวัด	รหัส บณ.	โทรศัพท์
	10 หลัก	Sms	Obec									
18	1090550149	90020018	550149	ชุมชนบ้านโคกค้าย	Chumchonbankhokkhai	นายแนว ศรีมุสิกะ	หมู่ 8 บ้านโคกค้าย	คนจรู	รัตนภูมิ	สงขลา	90220	074-386078
19	1090550150	90020019	550150	บ้านเสต้อน	Bansaitthon	ว่าง	หมู่ 9 บ้านบ้านเสต้อน	คนจรู	รัตนภูมิ	สงขลา	90220	074-300175
0	1090550148	90020020	550148	วัดสังโหลน	Junglone	นายเลิศ สุขเกษม	หมู่ 11 บ้านสังโหลน	คูหาใต้	รัตนภูมิ	สงขลา	90180	074-269036
21	1090550153	90020021	550153	บ้านควนซัน	Bankhuankhan	นางเต็มศิริ บุณชูช่วย	หมู่ 8 บ้านควนซัน	คูหาใต้	รัตนภูมิ	สงขลา	90180	-
22	1090550156	90020023	550156	สำนักสงฆ์ศรีวิชัย	Sammaksongsriwichai	นายสมบูรณ์ ชูเพ็ชิต	หมู่ 12 บ้านศรีวิชัย	คูหาใต้	รัตนภูมิ	สงขลา	90180	074-256160
23	1090550160	90020024	550160	วัดเจริญญาติ	Watjareanpoopha	นายปฏิวัติ แก้ววงศ์ศรี	หมู่ 5 บ้านญาติ	คูหาใต้	รัตนภูมิ	สงขลา	90180	-
24	1090550146	90020025	550146	วัดคูหาไถ	Watkuhanai	นายสุริยศักดิ์ ไชยกุล	หมู่ 3 บ้านคูหาไถ	คูหาใต้	รัตนภูมิ	สงขลา	90180	074-430240
25	1090550162	90020026	550162	บ้านทุ่งมะขาม	Tungmakam	ว่าง	หมู่ 10 บ้านทุ่งมะขาม	คูหาใต้	รัตนภูมิ	สงขลา	90180	-
26	1090550157	90020027	550157	บ้านก้ามแพงเพชร	Bankampangphet	นายคำมิ่ง ศรีสุวรรณ	หมู่ 3 บ้านบ้านก้ามแพงเพชร	ท่าชะมวง	รัตนภูมิ	สงขลา	90180	074-269007
27	1090550161	90020028	550161	บ้านลานควาย	Banlankwai	นางศิริพร พาทย์นิต	หมู่ 1 บ้านลานควาย	ท่าชะมวง	รัตนภูมิ	สงขลา	90180	074-300262
28	1090550163	90020029	550163	บ้านท่ามะพร้าว	Banthameprang	นายศักดิ์เดช เหมมัน	หมู่ 8 บ้านท่ามะพร้าว	ท่าชะมวง	รัตนภูมิ	สงขลา	90180	074-536585
29	1090550165	90020030	550165	บ้านเนินนิมิตร	Bannemimit	นายชนะ ทองกรด	หมู่ 6 บ้านเนินนิมิตร	ท่าชะมวง	รัตนภูมิ	สงขลา	90180	074-300227
30	1090550155	90020031	550155	บ้านพรุท้อ	Banprupor	นางสุปราณี กาญจนะ	หมู่ 10 บ้านพรุท้อ	ท่าชะมวง	รัตนภูมิ	สงขลา	90180	074-300116
31	1090550169	90020032	550169	บ้านควนสะตอ	Bankuansator	ว่าง	หมู่ 3 บ้านควนสะตอ	ท่าชะมวง	รัตนภูมิ	สงขลา	90180	074-389198
32	1090550176	90020033	550176	นิคมสร้างตนเองรัตนภูมิ	Nikomsiangtonengratnbumi	นายจรัสพร ลาภคณาทริน	หมู่ 7 บ้านนิคมสร้างตนเองรัตนภูมิ	ท่าชะมวง	รัตนภูมิ	สงขลา	90180	074-584100
33	1090550177	90020034	550177	วัดรัตนวาราม	Watratnanavararam	นายสมพร ทองศรีจันทร์	หมู่ 14 บ้านรัตนวาราม	ท่าชะมวง	รัตนภูมิ	สงขลา	90180	074-395108
34	1090550051	90020036	550051	บ้านทุ่งน้ำ	Bantongnam	นายอนันต์ สิ้นเบญจพงศ์	หมู่ 9 บ้านทุ่งน้ำ	คลองแห	หาดใหญ่	สงขลา	90110	074-470122
35	1090550052	90020037	550052	บ้านหนองนาข้วย	Bannongnaikui	นางสาวสมพิศ โคพิชัย	หมู่ 6 บ้านหนองนาข้วย	คลองแห	หาดใหญ่	สงขลา	90110	081-9572611
36	1090550053	90020038	550053	บ้านเกาะหมี่	Bankohmee	นายทวีลาภี เหมขอบ	หมู่ 11 บ้านเกาะหมี่	คลองแห	หาดใหญ่	สงขลา	90110	074-213065
37	1090550055	90020039	550055	บ้านท่าไทร	Banthatasai	นายสุพร พรหมสุวรรณ	หมู่ 1 บ้านท่าไทร	คลองแห	หาดใหญ่	สงขลา	90110	

ลำดับ	รหัส			โรงเรียน	โรงเรียนภาษาอังกฤษ	ผู้บริหาร	หมู่บ้าน	ตำบล	อำเภอ	จังหวัด	รหัส ปณ.	โทรศัพท์
	10 หลัก	Smsis	Obec									
38	1090550044	90020040	550044	วัดคลองแห	Watklonghae	นายสมยศ สะงูโน	หมู่ 4 บ้านบ้านคลองแห	คลองแห	หาดใหญ่	สงขลา	90110	074-205333
39	1090550057	90020041	550057	วัดท่าแซะ	Watthasae	นายสมพร ศรีธรรม	หมู่ 3 บ้านบ้านท่าแซะ	คลองอู่ตะเภา	หาดใหญ่	สงขลา	90110	074-362445
40	1090550054	90020042	550054	วัดนครคีรีราษฎร์ 11	Watnakhongmitrapathi 11	นายนิทัศน์ มีสุขศรี	หมู่ 3 บ้านควนลิ่ง	ควนลิ่ง	หาดใหญ่	สงขลา	90110	074-474266
41	1090550058	90020043	550058	บ้านวังหรั่ง 1	Banwangrang	นายกิตติเมธี ทองแจ่ม	หมู่ 4 บ้านบ้านวังหรั่ง	ควนลิ่ง	หาดใหญ่	สงขลา	90290	074-552319
42	1090550059	90020044	550059	บ้านบางแพะ	Banbangfab	นายปริญญา ภูมิเฒ่า	หมู่ 2 บ้านบ้านบางแพะ	ควนลิ่ง	หาดใหญ่	สงขลา	90110	074-360384
43	1090550060	90020045	550060	บ้านบึงพิชัย	Banbuengpichai	นางปราศรัย ศรีสมบัติ	หมู่ 4 บ้านบึงพิชัย	ควนลิ่ง	หาดใหญ่	สงขลา	90110	074-250033
44	1090550028	90020046	550028	บ้านหน้าควนลิ่ง	Bannakhuanglung	นางรวีดี เขานาลัย	หมู่ 1 บ้านหน้าควนลิ่ง	ควนลิ่ง	หาดใหญ่	สงขลา	90110	074-556181
45	1090550064	90020047	550064	วัดม่วงคอม	Watmuangkhom	นายเรืองฤทธิ์ สังข์สร	หมู่ 5 บ้านม่วงคอม	ควนลิ่ง	หาดใหญ่	สงขลา	90110	074-472286
46	1090550031	90020048	550031	เสนาณรงค์วิทยา	Sananarongvittaya	นายวันชัย หวีสวัสดิ์	หมู่ 2 บ้านเสนาณรงค์	คอกหงส์	หาดใหญ่	สงขลา	90110	074-586795
47	1090550032	90020049	550032	บ้านคลองทวะ	Bankhlongwa	นายพิตพงษ์ แก้วหวังสกุล	หมู่ 5 บ้านบ้านคลองทวะ	คอกหงส์	หาดใหญ่	สงขลา	90110	074-210876
48	1090550049	90020051	550049	บ้านใต้	Bantai	นางเมตตา ปิตุริยะ	หมู่ 7 บ้านบ้านควนเหนือ	คูเต่า	หาดใหญ่	สงขลา	90110	074-470099
49	1090550050	90020052	550050	วัดธารประสิทธิ์	Wadchonlatamprasit	ว่าง	หมู่ 9 บ้านหัวควาย	คูเต่า	หาดใหญ่	สงขลา	90110	074-470046
50	1090550045	90020053	550045	วัดดอน	Watdon	นายวิลาศ ทองยุวน	หมู่ 8 บ้านบ้านดอน	คูเต่า	หาดใหญ่	สงขลา	90110	074-470058
51	1090550046	90020054	550046	บ้านเกาะนก	Bankhok	ว่าง	หมู่ 4 บ้านเกาะนก	คูเต่า	หาดใหญ่	สงขลา	90110	-
52	1090550047	90020055	550047	บ้านควน	Bankhuan	นายมิตร บิลโสะ	หมู่ 5 บ้านบ้านควน	คูเต่า	หาดใหญ่	สงขลา	90110	074-470101
53	1090550048	90020056	550048	วัดบางลึก	Wattbangluk	นางสุธิดา นกแก้ว	หมู่ 2 บ้านบ้านบางโหนด	คูเต่า	หาดใหญ่	สงขลา	90110	074-212545
54	1090550065	90020057	550065	บ้านผลุง	Banchalung	นายวิชัย พรหมรักษ์	หมู่ 1 บ้านบ้านผลุง	ผลุง	หาดใหญ่	สงขลา	90110	074-205834
55	1090550056	90020058	550056	วัดเจริญราษฎร์	Wattcharoenrat	นายไพจิตร จิตโณภม	หมู่ 5 บ้านไร่้อย	ผลุง	หาดใหญ่	สงขลา	90110	074-390100
56	1090550035	90020059	550035	วัดเขากลอย	Watkhwkloy	นางประจันตทอง จันทมณี	หมู่ 8 บ้านเขากลอย	ท่าข้าม	หาดใหญ่	สงขลา	90110	086-9578275

ลำดับ	รหัส		โรงเรียน	โรงเรียนภาษาอังกฤษ	ผู้บริหาร	หมู่บ้าน	ตำบล	อำเภอ	จังหวัด	รหัส ปณ.	โทรศัพท์
	10 หลัก	Smis									
57	1090550038	90020060	วัดแม่เตย	Watmaitoey	นางสาวอริสมิทธิ์ ชูทอง	หมู่ 1 บ้านแม่เตย	ท่าข้าม	หาดใหญ่	สงขลา	90110	074-894754
58	1090550040	90020061	วัดท่าข้าม	Wattarkam	นางวรัญฉน์ วงศ์ดวงศิริ	หมู่ 3 บ้านท่าข้าม	ท่าข้าม	หาดใหญ่	สงขลา	90110	074-375066
59	1090550041	90020062	วัดหินเกลี้ยง	Wathinkleung	นางสาววรัญฉน์ ชูมิ่ง	หมู่ 6 บ้านหินเกลี้ยง	ท่าข้าม	หาดใหญ่	สงขลา	90110	074-375116
60	1090550063	90020063	บ้านวังพา	Banwangpha	นางประภา อัครพงษ์พันธุ์	หมู่ 9 บ้านบ้านวังพา	ทุ่งตำเสา	หาดใหญ่	สงขลา	90110	074-300146
61	1090550062	90020064	วัดห่อ	Wathurae	นายจักรกฤษณ์ อนุรักษ์	หมู่ 3 บ้านบ้านห่อ	ทุ่งตำเสา	หาดใหญ่	สงขลา	90110	074-434831
62	1090550070	90020065	บ้านทุ่งตำเสา	Bantlungtumsao	นายจันทพล แสน วงศ์ชนะ	หมู่ 2 บ้านทุ่งตำเสา	ทุ่งตำเสา	หาดใหญ่	สงขลา	90110	074-300207
63	1090550071	90020066	รักเมืองไทย 6	Rakmuangthai6	นายสุชาติ นวลเจริญ	หมู่ 7 บ้านบ้านโตนงาช้าง	ทุ่งตำเสา	หาดใหญ่	สงขลา	90290	074-398111
64	1090550066	90020067	บ้านนาแสน	Bannasan	นางสาวศุภิรัตน์ ไชยบูรณ์	หมู่ 6 บ้านนาแสน	ทุ่งตำเสา	หาดใหญ่	สงขลา	90110	074-472162
65	1090550067	90020068	บ้านทุ่งเสียบ	Banthingleab	นายสมควร พุทธโร	หมู่ 1 บ้านบ้านทุ่งเสียบ	ทุ่งตำเสา	หาดใหญ่	สงขลา	90110	074-502244
66	1090550068	90020069	บ้านท่าหม้อไทย	Thamochai	นางสาวอรุพินท์ นวลบุญ	หมู่ 8 บ้านบ้านท่าหม้อไทย	ทุ่งตำเสา	หาดใหญ่	สงขลา	90110	074-894755
67	1090550069	90020070	บ้านหินผูด	Banhinpud	นายเกษม หวังเอทลี	หมู่ 5 บ้านบ้านเฮี้ย	ทุ่งตำเสา	หาดใหญ่	สงขลา	90110	074-894758
68	1090550036	90020071	วัดพระตะกาด	Watporator	นางสาวพีรฉัตร แสงฉาย	หมู่ 5 บ้านพระตะกาด	ทุ่งใหญ่	หาดใหญ่	สงขลา	90110	074-295688
69	1090550043	90020072	บ้านทุ่งใหญ่	Banthingyai	นายทวีศักดิ์ ปรัชติวงศ์	หมู่ 3 บ้านบ้านทุ่งใหญ่	ทุ่งใหญ่	หาดใหญ่	สงขลา	90110	074-266489
70	1090550029	90020073	บ้านทุ่งงาย	Banthingngay	นางอรอนงค์ เกษตรสมบูรณ์	หมู่ 6 บ้านทุ่งงาย	ทุ่งใหญ่	หาดใหญ่	สงขลา	90110	074-201100
71	1090550042	90020074	วัดศรีชนะคีรี	Watsrisakiree	นางพัชรีรีย์ ศิริโชติ	หมู่ 4 บ้านบนเขา	น้มน้อย	หาดใหญ่	สงขลา	90110	074-554766
72	1090550039	90020075	ทำจันอุทุมวิทยา	Thacheenudomwittaya	นายมนต์ แก้วชนะ	หมู่ 7 บ้านทำจัน	น้มน้อย	หาดใหญ่	สงขลา	90110	074-334697
73	1090550037	90020076	วัดท่านางหอม	Watthanang hoam	นางพัชรีรีย์ ศิริโชติ	หมู่ 5 บ้านท่านางหอม	น้มน้อย	หาดใหญ่	สงขลา	90110	074-50244
74	1090550034	90020077	ชุมชนบ้านน้มน้อย	Shumshonbannumny	นายฉลอง พลากุล	หมู่ 1 บ้านน้มน้อย	น้มน้อย	หาดใหญ่	สงขลา	90110	074-583369
75	1090550027	90020078	วัดเทพชุมนุม	Wattepchumnum	นายสมิท จินตวงค์	หมู่ 3 บ้านบ้านพรุ	บ้านพรุ	หาดใหญ่	สงขลา	90250	074-266878
76	1090550030	90020079	บ้านโปะหมอ	Banpomo	นางสาวสุธิดา ศจรินทร์	หมู่ - บ้านบ้านโปะหมอ	บ้านพรุ	หาดใหญ่	สงขลา	90250	074-384860

ลำดับ	รหัส		โรงเรียน	โรงเรียนภาษาอังกฤษ	ผู้บริหาร	หมู่บ้าน	ตำบล	อำเภอ	จังหวัด	รหัส ปณ.	โทรศัพท์
	10 หลัก	Obec									
77	1090550022	90020080	บ้านไร่	Banrai	นางวิภาวิรัตน์ พิญญ์ นายอนุเสธิ ราชองรุ่งเชิด	หมู่ 10 บ้านบ้านไร่	บ้านพรุ	หาดใหญ่	สงขลา	90250	074-553717
78	1090550025	90020081	บ้านคลองปอม	Banklongpom	นายณรงค์ รัตนเมธา	หมู่ 8 บ้านบ้านคลองปอม	บ้านพรุ	หาดใหญ่	สงขลา	90250	074-471036
79	1090550026	90020082	ทุ่งปรือพิทยาคม	Thungpruepittayakom	นายณรงค์ รัตนเมธา	หมู่ 7 บ้านทุ่งปรือ	พะตง	หาดใหญ่	สงขลา	90230	074-295230
80	1090550023	90020083	วัดทุ่งสงสมิทธาภที่ 198	Watonglongnithrappi 198	นายชวลิต คงคาเนรมิตร	หมู่ 1 บ้านบ้านทุ่งสง	พะตง	หาดใหญ่	สงขลา	90230	074-291686
81	1090550021	90020085	วัดควนเมียง	Watkuanmeang	เอกศักดิ์ ดวงกิติ	หมู่ 3 บ้านควนเมียง	พะตง	หาดใหญ่	สงขลา	90230	074-291088
82	1090550061	90020086	วัดโคกसानอุดม	Watkoaksamankoon	นางสุภาวดี ดวงจันทร์	หมู่ - บ้านชุมชนโคกसान และชุมชนรัตนอุทิศ	หาดใหญ่	หาดใหญ่	สงขลา	90110	074-244378
83	1090550402	90020087	วัดโพธิ์ธรรมาราม	Watphotitummaram	นายสินชัย มากมาณี	หมู่ 2 บ้านโคกเมา	ควนเค็ง	ควนเมียง	สงขลา	90220	074-386042
84	1090550407	90020088	บ้านควนไธ	Bankhuanso	นายมพพร จันทวงศ์	หมู่ 3 บ้านควนไธ	ควนเค็ง	ควนเมียง	สงขลา	90220	074-510053
85	1090550409	90020089	บ้านบ่อหว่า	Banborwar	ว่าง	หมู่ 11 บ้านบ่อหว่า	ควนเค็ง	ควนเมียง	สงขลา	90220	074-241149
86	1090550411	90020090	บ้านกรอบ	Bangrob	นายถาวร สุวรรณพฤกษ์	หมู่ 4 บ้านกรอบ	ควนเค็ง	ควนเมียง	สงขลา	90220	074-510055
87	1090550414	90020091	วัดปากจำ	Watpakaj	ว่าง	หมู่ 5 บ้านปากจำ	ควนเค็ง	ควนเมียง	สงขลา	90220	074-241157
88	1090550415	90020092	วัดบางทึ่ง	Watbangteeng	นายสุรินทร์ ชนะดีสาร	หมู่ 7 บ้านบางทึ่ง	บางทราย	ควนเมียง	สงขลา	90220	074-328151
89	1090550416	90020093	บ้านบางทราย	Banbangriang	นางนันทิกา ตันประสค์	หมู่ 3 บ้านบางทราย	บางทราย	ควนเมียง	สงขลา	90220	074-581627
90	1090550417	90020094	บ้านคลองดัก	Klongkla	นางนันทิกา นครรัตน์	หมู่ 1 บ้านคลองดัก	บางทราย	ควนเมียง	สงขลา	90220	074-300223
91	1090550418	90020095	บ้านโคกเมือง	Banksokmuang	นางสาวสมใจ ไสพิทิล	หมู่ 12 บ้านโคกเมือง	รัตภูมิ	ควนเมียง	สงขลา	90220	074-894610
92	1090550419	90020096	บ้านเกาะใหญ่	Bankaoyai	นางเยาวพา คุ้มคง	หมู่ 8 บ้านเกาะใหญ่	บางทราย	ควนเมียง	สงขลา	90220	074-581651
93	1090550420	90020097	บ้านคลองช้าง	Banklongchang	นายพิชัย สุขทาน	หมู่ 9 บ้านคลองช้าง	บางทราย	ควนเมียง	สงขลา	90220	074-300223
94	1090550422	90020099	บ้านหน้าควน	Bannakhuon	นางนันทิกา ณ วยโย	หมู่ 10 บ้านหน้าควน	บางทราย	ควนเมียง	สงขลา	90220	074-300101
95	1090550400	90020100	วัดคางวดี	Watkongkawadee	นายไสว พูนคง	หมู่ 3 บ้านปากบางภูมิ	รัตภูมิ	ควนเมียง	สงขลา	90220	074-510500

ลำดับ	รหัส			โรงเรียน	โรงเรียนภาษาอังกฤษ	ผู้บริหาร	หมู่บ้าน	ตำบล	อำเภอ	จังหวัด	รหัส ปณ.	โทรศัพท์
	10 หลัก	Smsis	Obec									
96	1090550401	90020101	550401	บ้านควนเมือง	Bankhuanngiang	นายชนาธิป ผละงูฤทธิ์	หมู่ 2 บ้านบ้านควนเมือง	รัตนภูมิ	ควนเมือง	สงขลา	90220	074-386446
97	1090550404	90020103	550404	บ้านยางงาม	Banyangngam	นายประเมษฐ์ มณีเนียม	หมู่ 9 บ้านบ้านยางงาม	รัตนภูมิ	ควนเมือง	สงขลา	90220	074-894612
98	1090550405	90020104	550405	บ้านควนเมืองใหม่	Bankuanngiangnai	ว่าง	หมู่ 13 บ้านทุ่งเสลา	รัตนภูมิ	ควนเมือง	สงขลา	90220	074-386010
99	1090550406	90020105	550406	บ้านหนองปลิง	Banhongpling	ว่าง	หมู่ 8 บ้านหนองปลิง	รัตนภูมิ	ควนเมือง	สงขลา	90220	074-300258
100	1090550413	90020106	550413	บ้านหัวไทร	Banhuasai	นางกัญญาพร สงวง	หมู่ 3 บ้านหัวไทร	ห้วยลึก	ควนเมือง	สงขลา	90220	074-269056
101	1090550412	90020107	550412	วัดท่าหยี	Wathayee	นายวิสูตร หนูโอไร	หมู่ 6 บ้านท่าหยี	ห้วยลึก	ควนเมือง	สงขลา	90220	074-300167
102	1090550410	90020108	550410	บ้านหัวปาด	Banhupapab	ว่าง	หมู่ 5 บ้านหัวปาด	ห้วยลึก	ควนเมือง	สงขลา	90220	074-510325
103	1090550408	90020109	550408	บ้านห้วยลึก	Banhualuek	นางสาวนवर จุทอง	หมู่ 1 บ้านห้วยลึก	ห้วยลึก	ควนเมือง	สงขลา	90220	074-269044
104	1090550431	90020110	550431	บ้านโคกเมา	Bankhokmao	นายภูมิพงศ์ สุรินทร์ราช	หมู่ 7 บ้านโคกเมา	ท่าช้าง	บางกล่ำ	สงขลา	90110	074-554191
105	1090550432	90020111	550432	บ้านคลองนगरะทุ่ง	Bankhlongnokratoong	นายสมสุข เพชรกาญจน์	หมู่ 4 บ้านคลองนगरะทุ่ง	ท่าช้าง	บางกล่ำ	สงขลา	90110	074-581143
106	1090550433	90020112	550433	วัดเนินพิชัย	watnerpichai	นายสมพร แก้วเสถียร	หมู่ 14 บ้านเนินพิชัย	ท่าช้าง	บางกล่ำ	สงขลา	90110	074-457187
107	1090550434	90020113	550434	บ้านดินเลน	Bandinlan	นายธนา ทองโคไชด	หมู่ 15 บ้านดินเลน	ท่าช้าง	บางกล่ำ	สงขลา	90110	074-581911
108	1090550435	90020114	550435	บ้านป่ายาง	Banbayang	นายประสิทธิ์ เพ็ชรการ	หมู่ 9 บ้านบ้านป่ายาง	ท่าช้าง	บางกล่ำ	สงขลา	90110	-
109	1090550436	90020115	550436	บ้านยางงาม	Banyangngam	นายอภินันต์ สุทธิศรีสังข์	หมู่ 10 บ้านบ้านยางงาม	ท่าช้าง	บางกล่ำ	สงขลา	90110	074-328942
110	1090550426	90020116	550426	วัดท่าช้าง	Wathachang	นางสิริพร ประธานสงฆ์	หมู่ 2 บ้านบ้านท่าช้าง	ท่าช้าง	บางกล่ำ	สงขลา	90110	074-384323
111	1090550424	90020117	550424	บ้านบางกล่ำ	Banbangklam	นายสุมาพร พงษ์ณี	หมู่ 1 บ้านบางกล่ำ	บางกล่ำ	บางกล่ำ	สงขลา	90110	074-328306
112	1090550429	90020120	550429	บ้านยวนยาง	Banyuanyang	ว่าง	หมู่ 6 บ้านยวนยาง	บางกล่ำ	บางกล่ำ	สงขลา	90110	081-5436152
113	1090550437	90020121	550437	บ้านหาร	Banhar	นายภิมย์ สุทธิสวัสดิ์	หมู่ 3 บ้านคตยาง	บ้านหาร	บางกล่ำ	สงขลา	90110	074-348145
114	1090550430	90020122	550430	บ้านหนองม่วง	Bannongmuang	นางเพียงใจ สุทธิศรีสังข์	หมู่ 1 บ้านหนองม่วง	แม่athom	บางกล่ำ	สงขลา	90110	-
115	1090550427	90020123	550427	วัดนารังนก	Watnarangnok	นางมาริทยา มากังหวัด	หมู่ 6 บ้านนารังนก	แม่athom	บางกล่ำ	สงขลา	90110	074-470184

ลำดับ	รหัส			โรงเรียน	โรงเรียนภาษาอังกฤษ	ผู้บริหาร	หมู่บ้าน	ตำบล	อำเภอ	จังหวัด	รหัส ปณ.	โทรศัพท์
	10 หลัก	Sms	Obec									
116	1090550475	90020125	550475	วัดเสียบ	Watleab	นายวรวิษ ศรีระสันต์	หมู่ 3 บ้านบ้านใหม่	คลองทลา	คลองข่อยไร่	สงขลา	90115	074-473360
117	1090550476	90020126	550476	บ้านต้นสำน	Bantonsan	นายสุชาติ ขมิ้นกลับ	หมู่ 6 บ้านต้นสำน	คลองทลา	คลองข่อยไร่	สงขลา	90115	074-501038
118	1090550477	90020127	550477	บ้านควนภบ	Bankhuanakob	นายมีเลม ศรีระรัตน์	หมู่ 7 บ้านควนภบ	คลองหอยโข่ง	คลองข่อยไร่	สงขลา	90230	074-300200
119	1090550474	90020128	550474	บ้านคลองหอยโข่ง	Bankhlonghoikhong	นายชัยนรินทร์ จันทร์โคต	หมู่ 3 บ้านเหนือ	คลองหอยโข่ง	คลองข่อยไร่	สงขลา	90230	074-473029
120	1090550473	90020129	550473	บ้านหน้าวัดโพธิ์	Bannawatpho	นายอุทัย ปลอดภัย	หมู่ 2 บ้านวัดโพธิ์	คลองหอยโข่ง	คลองข่อยไร่	สงขลา	90230	074-501076
121	1090550478	90020130	550478	บ้านเก่าร้าง	Ban Kaorang	นางงามเนตร ศรีระรัตน์	หมู่ 6 บ้านเก่าร้าง	คลองหอยโข่ง	คลองข่อยไร่	สงขลา	90230	074-894603
122	1090550479	90020131	550479	วัดโคกม่วง	Watkokmoung	นางสาวริษิษฐ์ ขวัญพรหม	หมู่ 9 บ้านโคกม่วง	โคกม่วง	คลองข่อยไร่	สงขลา	90230	074-553445
123	1090550480	90020132	550480	บ้านปลักค้ำ	Banplukkha	นายสุนทร อินเรือง	หมู่ 4 บ้านปลักค้ำ	โคกม่วง	คลองข่อยไร่	สงขลา	90230	074-242224
124	1090550483	90020133	550483	วัดโคกเหรียญ	Watkokreang	นายสาโรจน์ อินพรพงศ์	หมู่ 1 บ้านโคกเหรียญ	โคกม่วง	คลองข่อยไร่	สงขลา	90230	074-242406
125	1090550482	90020134	550482	บ้านโคกพยอม	Bankokpayom	นางณัฐชา บุญศิริธนา	หมู่ 5 บ้านโคกพยอม	ทุ่งลาน	คลองข่อยไร่	สงขลา	90230	074-268355
126	1090550484	90020135	550484	วัดบางศาลา	Watbangsala	นางสาวสุวิรัตน์ รัตนเมฆ	หมู่ 7 บ้านบางศาลา	ทุ่งลาน	คลองข่อยไร่	สงขลา	90230	089-2973344
127	1090550481	90020136	550481	วัดบางแก้ว	watprangkaw	นายเป็ญญา ศรีลารักษ์	หมู่ 8 บ้านบ้านมะพร้าว	ทุ่งลาน	คลองข่อยไร่	สงขลา	90230	074-242656

### ส่วนที่ 3 ข้อมูลนักเรียน

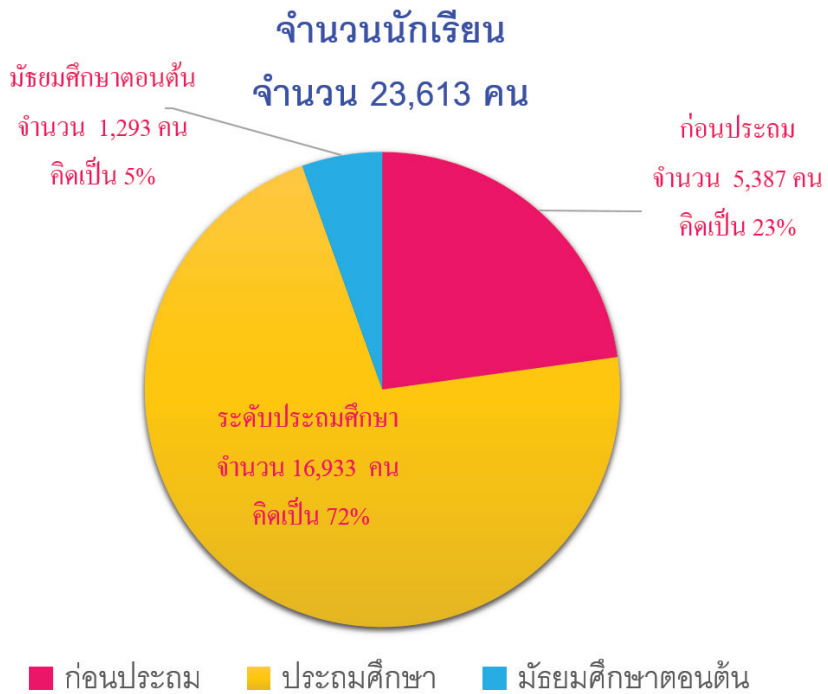

## ♦ จำนวนห้องเรียน นักเรียน จำแนกตามเพศ ระดับชั้น

ชั้น	จำนวนนักเรียน			จำนวน ห้องเรียน
	ชาย	หญิง	รวม	
อนุบาล 1 (3 ขวบ)	388	357	745	64
อนุบาล 2	1,130	1,047	2,177	139
อนุบาล 3	1,293	1,172	2,465	144
<b>รวมอนุบาล</b>	2,811	2,576	5,387	347
ประถมศึกษาปีที่ 1	1,622	1,394	3,016	155
ประถมศึกษาปีที่ 2	1,475	1,268	2,743	150
ประถมศึกษาปีที่ 3	1,419	1,291	2,710	147
ประถมศึกษาปีที่ 4	1,532	1,315	2,847	149
ประถมศึกษาปีที่ 5	1,482	1,338	2,820	148
ประถมศึกษาปีที่ 6	1,448	1,349	2,797	146
<b>รวมประถมศึกษา</b>	8,978	7,955	16,933	895
มัธยมศึกษาปีที่ 1	268	217	485	21
มัธยมศึกษาปีที่ 2	238	208	446	19
มัธยมศึกษาปีที่ 3	197	165	362	20
<b>รวมมัธยมศึกษาตอนต้น</b>	703	590	1,293	60
<b>รวมทั้งสิ้น</b>	<b>12,492</b>	<b>11,121</b>	<b>23,613</b>	<b>1,302</b>



## ♦ จำนวนนักเรียน จำแนกตามระดับชั้น แยกอำเภอ

ชั้น	อำเภอ					รวม
	รัตภูมิ	หาดใหญ่	ควนเนียง	บางกล่ำ	คลอง หอยโข่ง	
อนุบาล 1	86	443	64	86	66	745
อนุบาล 2	568	1,001	258	170	180	2,177
อนุบาล 3	682	1,118	255	222	188	2,465
<b>รวมอนุบาล</b>	<b>1,336</b>	<b>2,562</b>	<b>577</b>	<b>478</b>	<b>434</b>	<b>5,387</b>
ประถมศึกษาปีที่ 1	884	1,247	407	287	191	3,016
ประถมศึกษาปีที่ 2	776	1,104	421	239	203	2,743
ประถมศึกษาปีที่ 3	766	1,064	427	245	208	2,710
ประถมศึกษาปีที่ 4	846	1,126	436	238	201	2,847
ประถมศึกษาปีที่ 5	849	1,135	438	237	161	2,820
ประถมศึกษาปีที่ 6	768	1,142	425	269	193	2,797
<b>รวมประถมศึกษา</b>	<b>4,889</b>	<b>6,818</b>	<b>2,554</b>	<b>1,515</b>	<b>1,157</b>	<b>16,933</b>
มัธยมศึกษาปีที่ 1	121	166	25	135	38	485
มัธยมศึกษาปีที่ 2	102	158	21	131	34	446
มัธยมศึกษาปีที่ 3	86	128	21	105	22	362
<b>รวมมัธยมศึกษาตอนต้น</b>	<b>309</b>	<b>452</b>	<b>67</b>	<b>371</b>	<b>94</b>	<b>1,293</b>
<b>รวมทั้งสิ้น</b>	<b>6,534</b>	<b>9,832</b>	<b>3,198</b>	<b>2,364</b>	<b>1,685</b>	<b>23,613</b>

## ◆ จำนวนนักเรียน จำแนกตามระดับชั้น และเครือข่าย

ที่	เครือข่าย	ก่อนประถม(อนุบาล)					ประถมศึกษา						มัธยมศึกษาตอนต้น				รวม ทั้งหมด
		อ.1	อ.2	อ.3	รวม	ป.1	ป.2	ป.3	ป.4	ป.5	ป.6	รวม	ม.1	ม.2	ม.3	รวม	
1	กำแพงเพชร	-	54	112	166	188	158	175	182	185	150	1,038	37	24	24	85	1,289
2	เขาพระ	12	134	175	321	198	199	177	206	202	191	1,173	45	25	24	94	1,588
3	คลองท่อมโง้งกวางหน้า	66	180	188	434	191	203	208	201	161	193	1,157	38	34	22	94	1,685
4	คลองแห-คูเต่า	33	156	154	343	169	150	180	164	182	189	1,034	43	28	16	87	1,464
5	ควนเนียง	20	129	127	276	244	260	261	257	251	235	1,508	-	-	-	-	1,784
6	ควนโศภะยลิก	17	76	64	157	77	90	74	82	86	106	515	10	9	8	27	699
7	คูหาสัมพันธ์	44	142	139	325	182	157	129	175	146	162	951	18	14	10	42	1,318
8	โตนงาช้าง	95	195	235	525	240	213	219	233	239	244	1,388	47	44	49	140	2,053
9	ท่าชะมวงสามัคคี	30	238	256	524	316	262	285	283	316	265	1,727	21	39	28	88	2,339
10	ท่าช้าง	46	104	145	295	223	171	180	173	166	179	1,092	114	102	74	290	1,677
11	น้ำข้ามทุ่ง	68	105	119	292	168	124	159	152	147	155	905	48	50	37	135	1,332
12	บางกล้าสัมพันธ์	40	66	77	183	64	68	65	65	71	90	423	21	29	31	81	687
13	บางทรายพัฒนา	27	53	64	144	86	71	92	97	101	84	531	15	12	13	40	715
14	บ้านพรุพะตง	39	218	228	485	241	226	212	243	218	207	1,347	28	36	26	90	1,922
15	สี่เมืองสัมพันธ์	208	327	382	917	429	391	294	334	349	347	2,144	-	-	-	-	3,061
	<b>รวม</b>	<b>745</b>	<b>2,177</b>	<b>2,465</b>	<b>5,387</b>	<b>3,016</b>	<b>2,743</b>	<b>2,710</b>	<b>2,847</b>	<b>2,820</b>	<b>2,797</b>	<b>16,933</b>	<b>485</b>	<b>446</b>	<b>362</b>	<b>1,293</b>	<b>23,613</b>

## ♦ จำนวนนักเรียนด้อยโอกาส จำแนกตามเพศ รายชั้น

ระดับชั้น/เพศ	จำนวนเด็กด้อยโอกาส		รวม
	ชาย	หญิง	
<b>รวมก่อนประถมศึกษา</b>	820	731	1,551
อนุบาล 1	102	91	193
อนุบาล 2	333	306	639
อนุบาล 3	385	334	719
<b>รวมประถมศึกษา</b>	<b>4,178</b>	<b>3,743</b>	<b>7,921</b>
ประถมศึกษาปีที่ 1	640	575	1,215
ประถมศึกษาปีที่ 2	716	586	1,302
ประถมศึกษาปีที่ 3	640	605	1,245
ประถมศึกษาปีที่ 4	756	636	1,392
ประถมศึกษาปีที่ 5	726	686	1,412
ประถมศึกษาปีที่ 6	700	655	1,355
<b>รวมมัธยมศึกษาตอนต้น</b>	<b>355</b>	<b>344</b>	<b>699</b>
มัธยมศึกษาปีที่ 1	132	134	266
มัธยมศึกษาปีที่ 2	121	118	239
มัธยมศึกษาปีที่ 3	102	92	194
<b>รวมทั้งหมด</b>	<b>5,353</b>	<b>4,818</b>	<b>10,171</b>

## ♦ จำนวนนักเรียนด้อยโอกาส จำแนกตามประเภท และ ระดับชั้น

ประเภท	จำนวนนักเรียนด้อยโอกาส			
	อนุบาล	ประถม	ม.ต้น	รวมทั้งหมด
นักเรียนด้อยโอกาสทั้งหมด	1,551	7,921	699	10,171
ชนกลุ่มน้อย		1		1
เด็กยากจน	1,544	7,887	695	10,126
กำพร้า	7	33	4	44

## ♦ จำนวนเด็กพิการเรียนร่วม จำแนกตามเพศ และระดับชั้น

ระดับชั้น	จำนวนเด็กพิการเรียนร่วม		รวม
	ชาย	หญิง	
รวมก่อนประถมศึกษา	15	7	22
ประถมศึกษาปีที่ 1	52	10	62
ประถมศึกษาปีที่ 2	335	118	453
ประถมศึกษาปีที่ 3	395	161	556
ประถมศึกษาปีที่ 4	400	138	538
ประถมศึกษาปีที่ 5	376	133	509
ประถมศึกษาปีที่ 6	383	141	524
รวมประถมศึกษา	1,941	701	2,642
มัธยมศึกษาปีที่ 1	71	29	100
มัธยมศึกษาปีที่ 2	57	28	85
มัธยมศึกษาปีที่ 3	49	9	58
รวมมัธยมศึกษาตอนต้น	177	66	243
รวมทั้งหมด	2,133	774	2,907

หมายเหตุ เด็กพิการเรียนร่วม หมายถึง เด็กพิการที่ได้รับโอกาสให้เข้าเรียนร่วมกับเด็กทั่วไปในชั้นเรียนปกติ

◆ จำนวนนักเรียน จำแนกตามระดับชั้น รายโรงเรียน

ลำดับ	รหัสโรงเรียน	ชื่อโรงเรียน	อำเภอ	เครือข่าย	ก่อนประถมศึกษา(อนุบาล)				ประถมศึกษา							มัธยมศึกษาตอนต้น			รวมทั้งหมด	
					อ.1	อ.2	อ.3	รวม	ป.1	ป.2	ป.3	ป.4	ป.5	ป.6	รวม	ม.1	ม.2	ม.3		รวม
1	90020001	บ้านเขารักเกียรติ	กำแพงเพชร	รัตภูมิ	0	4	2	6	13	9	9	13	10	7	61	0	0	0	0	67
2	90020002	บ้านห้วยโธิน	กำแพงเพชร	รัตภูมิ	0	0	20	20	26	28	40	31	39	28	192	0	0	0	0	212
3	90020003	บ้านควนนา	กำแพงเพชร	รัตภูมิ	0	4	7	11	9	8	7	5	7	5	41	0	0	0	0	52
4	90020004	บ้านคลองตอ	กำแพงเพชร	รัตภูมิ	0	7	27	34	14	12	20	31	17	18	112	0	0	0	0	146
5	90020005	บ้านห้วยสมบุรณ์	กำแพงเพชร	รัตภูมิ	0	0	8	8	17	30	19	14	17	16	113	0	0	0	0	121
6	90020006	บ้านม่วง	กำแพงเพชร	รัตภูมิ	0	24	17	41	29	22	17	28	25	22	143	0	0	0	0	184
7	90020007	วัดทุ่งตา	กำแพงเพชร	รัตภูมิ	0	2	3	5	55	26	30	23	39	32	205	37	24	24	85	295
8	90020008	บ้านชายคลอง	กำแพงเพชร	รัตภูมิ	0	8	18	26	11	14	16	20	17	13	91	0	0	0	0	117
9	90020009	บ้านปลายสะพาน	กำแพงเพชร	รัตภูมิ	0	5	10	15	14	9	17	17	14	9	80	0	0	0	0	95
10	90020010	บ้านทุ่งคอบาง	เขาพระ	รัตภูมิ	5	5	13	23	9	6	13	9	14	12	63	0	0	0	0	86
11	90020011	ชุมชนบ้านสีทอง	เขาพระ	รัตภูมิ	0	45	39	84	47	66	49	48	51	60	321	0	0	0	0	405
12	90020012	บ้านคลองแก้ว	เขาพระ	รัตภูมิ	0	15	18	33	25	24	19	16	14	26	124	0	0	0	0	157
13	90020013	บ้านเขาพระ	เขาพระ	รัตภูมิ	0	55	70	125	74	73	66	87	72	57	429	45	25	24	94	648
14	90020014	บ้านคลองเขลื้อน	เขาพระ	รัตภูมิ	5	11	14	30	14	11	14	18	19	12	88	0	0	0	0	118
15	90020015	บ้านคานดินแดง	เขาพระ	รัตภูมิ	0	1	17	18	22	15	11	19	22	15	104	0	0	0	0	122
16	90020016	บ้านมาลิก	เขาพระ	รัตภูมิ	2	2	4	8	7	4	5	9	10	9	44	0	0	0	0	52
17	90020017	วัดไทรใหญ่	คูหาสัมพันธ์	รัตภูมิ	0	16	9	25	17	18	14	15	17	17	98	0	0	0	0	123

ลำดับ	รหัสโรงเรียน	ชื่อโรงเรียน	อำเภอ	เครือข่าย	ก่อนประถม(อนุบาล)			ประถมศึกษา						มัธยมศึกษาตอนต้น				รวมทั้งหมด		
					อ.1	อ.2	อ.3	ป.1	ป.2	ป.3	ป.4	ป.5	ป.6	รวม	ม.1	ม.2	ม.3		รวม	
18	90020018	ชุมชนบ้านโคกค่าย	คูหาสัมพันธ์	รัตภูมิ	0	26	11	37	19	20	14	15	10	20	98	18	14	10	42	177
19	90020019	บ้านไสเทือน	คูหาสัมพันธ์	รัตภูมิ	0	5	7	12	6	8	1	4	4	5	28	0	0	0	0	40
20	90020020	วัดจิ่งโกลน	คูหาสัมพันธ์	รัตภูมิ	8	4	6	18	7	5	4	10	4	9	39	0	0	0	0	57
21	90020021	บ้านควนซัน	คูหาสัมพันธ์	รัตภูมิ	5	7	5	17	11	7	7	12	6	10	53	0	0	0	0	70
22	90020023	สำนักสงฆ์ศรีวิชัย	คูหาสัมพันธ์	รัตภูมิ	20	36	53	109	65	49	51	62	56	49	332	0	0	0	0	441
23	90020024	วัดเจริญภูผา	คูหาสัมพันธ์	รัตภูมิ	0	10	21	31	18	10	7	13	12	7	67	0	0	0	0	98
24	90020025	วัดคูหาโน	คูหาสัมพันธ์	รัตภูมิ	5	13	16	34	15	19	17	13	18	22	104	0	0	0	0	138
25	90020026	บ้านทุ่งมะขาม	คูหาสัมพันธ์	รัตภูมิ	0	5	2	7	6	4	4	9	10	9	42	0	0	0	0	49
26	90020027	บ้านกุ่มแพงเพชร	ท่าชะวงสามัคคี	รัตภูมิ	0	85	68	153	135	111	117	116	113	95	687	0	0	0	0	840
27	90020028	บ้านลานควาย	ท่าชะวงสามัคคี	รัตภูมิ	0	20	31	51	38	26	42	30	49	37	222	0	0	0	0	273
28	90020029	บ้านท่ามะพร้าว	ท่าชะวงสามัคคี	รัตภูมิ	25	31	44	100	37	35	28	39	38	40	217	10	14	8	32	349
29	90020030	บ้านเนินนิมิต	ท่าชะวงสามัคคี	รัตภูมิ	0	42	35	77	33	26	23	27	34	34	177	11	25	20	56	310
30	90020031	บ้านพรุพ้อ	คูหาสัมพันธ์	รัตภูมิ	6	20	9	35	18	17	10	22	9	14	90	0	0	0	0	125
31	90020032	บ้านควนสะตอ	ท่าชะวงสามัคคี	รัตภูมิ	5	2	13	20	12	3	7	10	10	11	53	0	0	0	0	73
32	90020033	นิคมสร้างตนเองรัตภูมิ	ท่าชะวงสามัคคี	รัตภูมิ	0	39	46	85	36	34	52	41	44	27	234	0	0	0	0	319

ลำดับ	รหัสโรงเรียน	ชื่อโรงเรียน	อำเภอ	เครือข่าย	ก่อนประถมศึกษา(อนุบาล)				ประถมศึกษา						มัธยมศึกษาตอนต้น				รวมทั้งหมด	
					อ.1	อ.2	อ.3	รวม	ป.1	ป.2	ป.3	ป.4	ป.5	ป.6	รวม	ม.1	ม.2	ม.3		รวม
33	90020034	วัดรัตนวาราม	ทามวงษณ์คี	รัตนคี	0	19	19	38	25	27	16	20	28	21	137	0	0	0	0	175
34	90020036	บ้านทุ่งน้ำ	คลองแห-คูเต่า	หาดใหญ่	0	16	9	25	19	9	13	16	15	7	79	0	0	0	0	104
35	90020037	บ้านหนองมายชัย	คลองแห-คูเต่า	หาดใหญ่	0	17	17	34	13	8	15	9	17	16	78	0	0	0	0	112
36	90020038	บ้านเกาะหมี่	คลองแห-คูเต่า	หาดใหญ่	0	18	10	28	22	19	21	23	15	23	123	43	28	16	87	238
37	90020039	บ้านท่าไทร	คลองแห-คูเต่า	หาดใหญ่	0	1	1	2	7	9	6	7	6	6	41	0	0	0	0	43
38	90020040	วัดคลองแห	คลองแห-คูเต่า	หาดใหญ่	28	30	28	86	36	34	35	32	39	39	215	0	0	0	0	301
39	90020041	วัดท่าเสา	สี่เมืองสัมพันธ์	หาดใหญ่	0	19	16	35	14	16	21	21	24	24	120	0	0	0	0	155
40	90020042	วัดควนสังฆารามที่ 11	สี่เมืองสัมพันธ์	หาดใหญ่	0	34	35	69	38	42	44	51	44	37	256	0	0	0	0	325
41	90020043	บ้านวังทรง	สี่เมืองสัมพันธ์	หาดใหญ่	2	12	8	22	15	7	13	11	7	14	67	0	0	0	0	89
42	90020044	บ้านบางแพบ	สี่เมืองสัมพันธ์	หาดใหญ่	0	22	36	58	40	55	36	42	40	45	258	0	0	0	0	316
43	90020045	บ้านปึงพิชัย	สี่เมืองสัมพันธ์	หาดใหญ่	9	11	22	42	18	21	8	12	21	19	99	0	0	0	0	141
44	90020046	บ้านหน้าควนลัง	สี่เมืองสัมพันธ์	หาดใหญ่	114	82	109	305	111	91	63	71	69	68	473	0	0	0	0	778
45	90020047	วัดม่วงค่อม	สี่เมืองสัมพันธ์	หาดใหญ่	24	25	21	70	39	24	28	23	27	29	170	0	0	0	0	240
46	90020048	เสนาณรงค์วิทยา	สี่เมืองสัมพันธ์	หาดใหญ่	13	10	21	44	28	28	20	22	24	25	147	0	0	0	0	191
47	90020049	บ้านคลองหวะ	สี่เมืองสัมพันธ์	หาดใหญ่	0	54	61	115	56	57	33	49	57	53	305	0	0	0	0	420
48	90020051	บ้านใต้	คลองแห-คูเต่า	หาดใหญ่	0	25	43	68	23	25	32	30	41	38	189	0	0	0	0	257
49	90020052	วัดถาวรประสิทธิ์	คลองแห-คูเต่า	หาดใหญ่	3	13	4	20	4	5	7	6	5	6	33	0	0	0	0	53
50	90020053	วัดดอน	คลองแห-คูเต่า	หาดใหญ่	2	4	11	17	8	9	6	13	12	15	63	0	0	0	0	80

ลำดับ	รหัสโรงเรียน	ชื่อโรงเรียน	อำเภอ	เครือข่าย	ก่อนประเมิน(อนุบาล)				ประถมศึกษา						มัธยมศึกษาตอนต้น				รวมทั้งหมด	
					อ.1	อ.2	อ.3	รวม	ป.1	ป.2	ป.3	ป.4	ป.5	ป.6	รวม	ม.1	ม.2	ม.3		รวม
51	90020054	บ้านเกาะนก	คลองแห-คูเต่า	หาดใหญ่	0	16	14	30	16	13	21	9	13	19	91	0	0	0	0	121
52	90020055	บ้านควน	คลองแห-คูเต่า	หาดใหญ่	0	14	14	28	15	14	16	13	13	17	88	0	0	0	0	116
53	90020056	วัดบางลึก	คลองแห-คูเต่า	หาดใหญ่	0	2	3	5	6	5	8	6	6	3	34	0	0	0	0	39
54	90020057	บ้านหลุง	โดนงช้าง	หาดใหญ่	0	42	63	105	60	52	57	60	60	66	355	0	0	0	0	460
55	90020058	วัดเจริญราษฎร์	โดนงช้าง	หาดใหญ่	0	26	22	48	23	12	15	22	15	18	105	0	0	0	0	153
56	90020059	วัดเขากลอย	น้ำข้ามทุ่ง	หาดใหญ่	7	10	18	35	19	19	18	16	21	16	109	0	0	0	0	144
57	90020060	วัดแม่เตย	น้ำข้ามทุ่ง	หาดใหญ่	15	18	8	41	10	6	13	6	1	6	42	0	0	0	0	83
58	90020061	วัดท่าข้าม	น้ำข้ามทุ่ง	หาดใหญ่	2	9	9	20	9	3	4	9	8	6	39	0	0	0	0	59
59	90020062	วัดหินเกลี้ยง	น้ำข้ามทุ่ง	หาดใหญ่	14	20	13	47	15	12	16	18	10	12	83	0	0	0	0	130
60	90020063	บ้านวังพลา	โดนงช้าง	หาดใหญ่	17	23	29	69	24	31	20	26	33	18	152	0	0	0	0	221
61	90020064	วัดชูเร	โดนงช้าง	หาดใหญ่	42	30	33	105	53	42	54	44	53	60	306	47	44	49	140	551
62	90020065	บ้านทุ่งตันเสา	โดนงช้าง	หาดใหญ่	6	8	17	31	11	11	11	18	12	10	73	0	0	0	0	104
63	90020066	รักเมืองไทย 6	โดนงช้าง	หาดใหญ่	0	18	24	42	22	18	24	17	28	18	127	0	0	0	0	169
64	90020067	บ้านมาแลน	โดนงช้าง	หาดใหญ่	9	13	12	34	8	15	4	7	6	10	50	0	0	0	0	84
65	90020068	บ้านทุ่งเสียบ	โดนงช้าง	หาดใหญ่	0	5	5	10	11	4	9	10	10	12	56	0	0	0	0	66
66	90020069	บ้านท่าหม่อไทย	โดนงช้าง	หาดใหญ่	8	7	10	25	14	12	7	8	10	12	63	0	0	0	0	88
67	90020070	บ้านหินผุด	โดนงช้าง	หาดใหญ่	13	23	20	56	14	16	18	21	12	20	101	0	0	0	0	157
68	90020071	วัดพรุเตาะ	น้ำข้ามทุ่ง	หาดใหญ่	7	7	5	19	6	5	9	3	6	6	35	0	0	0	0	54



ลำดับ	รหัสโรงเรียน	ชื่อโรงเรียน	อำเภอ	เครือข่าย	ก่อนประถมศึกษา(อนุบาล)				ประถมศึกษา						มัธยมศึกษาตอนต้น				รวมทั้งหมด	
					อ.1	อ.2	อ.3	รวม	ป.1	ป.2	ป.3	ป.4	ป.5	ป.6	รวม	ม.1	ม.2	ม.3		รวม
69	90020072	บ้านทุ่งใหญ่	น้ำขี้ผึ้ง	หาดใหญ่	3	7	9	19	15	10	19	11	15	14	84	0	0	0	0	103
70	90020073	บ้านทุ่งงาย	น้ำขี้ผึ้ง	หาดใหญ่	13	14	15	42	16	10	8	12	9	12	67	0	0	0	0	109
71	90020074	วัดศรีชะครี	น้ำขี้ผึ้ง	หาดใหญ่	0	0	0	0	9	9	11	7	9	11	56	0	0	0	0	56
72	90020075	ทำสินอุดมวิทยา	น้ำขี้ผึ้ง	หาดใหญ่	0	10	28	38	32	17	26	32	26	26	159	29	27	23	79	276
73	90020076	วัดท่านางหอม	น้ำขี้ผึ้ง	หาดใหญ่	0	0	0	0	14	8	12	14	17	22	87	0	0	0	0	87
74	90020077	ชุมชนบ้านน้ำน้อย	น้ำขี้ผึ้ง	หาดใหญ่	7	10	14	31	23	25	23	24	25	24	144	19	23	14	56	231
75	90020078	วัดเทพชุมนุม	บ้านพรุพะตง	หาดใหญ่	0	67	62	129	76	70	69	89	68	52	424	0	0	0	0	553
76	90020079	บ้านโปะหมอ	บ้านพรุพะตง	หาดใหญ่	0	52	60	112	66	64	56	71	66	74	397	0	0	0	0	509
77	90020080	บ้านไร่	บ้านพรุพะตง	หาดใหญ่	0	26	26	52	22	19	25	24	21	24	135	14	16	14	44	231
78	90020081	บ้านคลองปอม	บ้านพรุพะตง	หาดใหญ่	0	16	25	41	16	18	12	16	10	15	87	0	0	0	0	128
79	90020082	ทุ่งปรือพิทยาคม	บ้านพรุพะตง	หาดใหญ่	9	24	29	62	25	24	23	20	25	22	139	14	20	12	46	247
80	90020083	วัดทุ่งฉิมกรากที่ 198	บ้านพรุพะตง	หาดใหญ่	10	13	10	33	15	18	14	10	20	13	90	0	0	0	0	123
81	90020085	วัดควนเนียง	บ้านพรุพะตง	หาดใหญ่	20	20	16	56	21	13	13	13	8	7	75	0	0	0	0	131
82	90020086	วัดโคกสมานคุณ	สี่เมืองสัมพันธ์	หาดใหญ่	46	58	53	157	70	50	28	32	36	33	249	0	0	0	0	406
83	90020087	วัดโพธิ์ธรรมาราม	ควนเนียง	ควนเนียง	1	6	8	15	6	7	7	9	9	5	43	0	0	0	0	58
84	90020088	บ้านคนโสด	ควนโนนสวรรค์	ควนเนียง	1	16	12	29	18	27	18	18	21	17	119	0	0	0	0	148
85	90020089	บ้านบ่อพั่ว	ควนโนนสวรรค์	ควนเนียง	0	7	5	12	8	5	7	6	3	12	41	0	0	0	0	53
86	90020090	บ้านกรอบ	ควนเนียง	ควนเนียง	13	16	15	44	32	30	32	25	31	9	159	0	0	0	0	203

ลำดับ	รหัสโรงเรียน	ชื่อโรงเรียน	อำเภอ	เครือข่าย	ก่อนประเมิน(อนุบาล)				ประถมศึกษา							มัธยมศึกษาตอนต้น				รวมทั้งหมด
					อ.1	อ.2	อ.3	รวม	ป.1	ป.2	ป.3	ป.4	ป.5	ป.6	รวม	ม.1	ม.2	ม.3	รวม	
87	90020091	วัดป่าก่า	ควนเนียง	ควนเนียง	0	4	6	10	3	4	5	6	5	7	30	0	0	0	0	40
88	90020092	วัดบางทิง	บางศรีเมือง	ควนเนียง	0	22	27	49	19	21	22	21	26	14	123	0	0	0	0	172
89	90020093	บ้านบางเพรียง	บางศรีเมือง	ควนเนียง	11	11	5	27	22	14	14	25	24	20	119	15	12	13	40	186
90	90020094	บ้านคลองค้ำ	บางศรีเมือง	ควนเนียง	0	3	6	9	14	7	16	10	10	12	69	0	0	0	0	78
91	90020095	บ้านโคกเมือง	บางศรีเมือง	ควนเนียง	5	2	7	14	4	5	6	6	6	6	33	0	0	0	0	47
92	90020096	บ้านเกาะใหญ่	บางศรีเมือง	ควนเนียง	3	0	4	7	7	13	12	11	14	17	74	0	0	0	0	81
93	90020097	บ้านคลองช้าง	บางศรีเมือง	ควนเนียง	6	7	4	17	9	3	8	17	9	9	55	0	0	0	0	72
94	90020099	บ้านหน้าควน	บางศรีเมือง	ควนเนียง	2	8	11	21	11	8	14	7	12	6	58	0	0	0	0	79
95	90020100	วัดคงคาหวี	ควนเนียง	ควนเนียง	0	20	25	45	19	26	28	32	30	28	163	0	0	0	0	208
96	90020101	บ้านควนเนียง	ควนเนียง	ควนเนียง	0	57	60	117	162	161	163	158	152	165	961	0	0	0	0	1078
97	90020103	บ้านยางงาม	ควนเนียง	ควนเนียง	6	8	4	18	11	6	2	5	6	6	36	0	0	0	0	54
98	90020104	บ้านควนเนียงใน	ควนเนียง	ควนเนียง	0	5	3	8	4	10	9	9	7	6	45	0	0	0	0	53
99	90020105	บ้านหนองปลิง	ควนเนียง	ควนเนียง	0	17	12	29	10	20	20	19	16	16	101	0	0	0	0	130
100	90020106	บ้านห้วยไทร	ควนเนียง	ควนเนียง	0	7	5	12	9	5	7	6	13	18	58	0	0	0	0	70
101	90020107	วัดท่าหยี	ควนเนียง	ควนเนียง	9	9	7	25	7	10	7	12	9	8	53	0	0	0	0	78
102	90020108	บ้านห้วยปอบ	ควนเนียง	ควนเนียง	0	27	21	48	19	30	26	28	21	30	154	10	9	8	27	229
103	90020109	บ้านห้วยสีก	ควนเนียง	ควนเนียง	7	6	8	21	13	9	4	6	14	14	60	0	0	0	0	81
104	90020110	บ้านโคกเมา	ท่าช้าง	บางกล่ำ	36	32	49	117	81	61	64	59	56	57	378	26	37	28	91	586

ลำดับ	รหัสโรงเรียน	ชื่อโรงเรียน	อำเภอ	เครือข่าย	ก่อนประถมศึกษา(อนุบาล)				ประถมศึกษา						มัธยมศึกษาตอนต้น				รวมทั้งหมด	
					อ.1	อ.2	อ.3	รวม	ป.1	ป.2	ป.3	ป.4	ป.5	ป.6	รวม	ม.1	ม.2	ม.3		รวม
105	90020111	บ้านคลองนกกระทุง	ท่าช้าง	บางกล้า	0	24	27	51	30	27	31	24	27	27	166	33	32	21	86	303
106	90020112	วัดเนินพิชัย	ท่าช้าง	บางกล้า	0	10	14	24	48	33	28	30	27	31	197	55	33	25	113	334
107	90020113	บ้านดินลาน	ท่าช้าง	บางกล้า	10	9	13	32	16	13	18	12	20	19	98	0	0	0	0	130
108	90020114	บ้านป่ายาง	ท่าช้าง	บางกล้า	0	11	14	25	21	8	15	25	13	26	108	0	0	0	0	133
109	90020115	บ้านงวงงม	ท่าช้าง	บางกล้า	0	13	19	32	19	17	18	15	16	11	96	0	0	0	0	128
110	90020116	วัดท่าช้าง	ท่าช้าง	บางกล้า	0	5	9	14	8	12	6	8	7	8	49	0	0	0	0	63
111	90020117	บ้านบางกล้า	บางกล้าสัมพันธ์	บางกล้า	10	10	26	46	9	14	8	10	19	12	72	0	0	0	0	118
112	90020120	บ้านวนยาง	บางกล้าสัมพันธ์	บางกล้า	3	10	11	24	3	14	6	7	5	10	45	0	0	0	0	69
113	90020121	บ้านพร	บางกล้าสัมพันธ์	บางกล้า	18	22	19	59	21	19	19	24	24	28	135	12	15	19	46	240
114	90020122	บ้านหนองม่วง	บางกล้าสัมพันธ์	บางกล้า	7	17	16	40	22	15	24	19	15	26	121	0	0	0	0	161
115	90020123	วัดนารีนอก	บางกล้าสัมพันธ์	บางกล้า	2	7	5	14	9	6	8	5	8	14	50	9	14	12	35	99
116	90020125	วัดสี่ชัย	คลองข่อยไร่แก้วหวัด	คลองข่อยไร่	0	10	5	15	7	14	11	16	15	18	81	0	0	0	0	96
117	90020126	บ้านต้นสำน	คลองข่อยไร่แก้วหวัด	คลองข่อยไร่	3	11	20	34	20	20	19	22	18	19	118	0	0	0	0	152
118	90020127	บ้านควนภ	คลองข่อยไร่แก้วหวัด	คลองข่อยไร่	5	6	11	22	15	10	10	11	7	10	63	0	0	0	0	85
119	90020128	บ้านคลองหอยโข่ง	คลองข่อยไร่แก้วหวัด	คลองข่อยไร่	0	17	15	32	20	13	22	11	24	27	117	0	0	0	0	149
120	90020129	บ้านหน้าวัดโพธิ์	คลองข่อยไร่แก้วหวัด	คลองข่อยไร่	18	36	35	89	30	39	47	43	29	39	227	38	34	22	94	410
121	90020130	บ้านแก้วร้าง	คลองข่อยไร่แก้วหวัด	คลองข่อยไร่	0	3	14	17	6	12	13	8	11	7	57	0	0	0	0	74

122	90020131	วัดโคกม่วง	คลองขอมฝั่งตะวันออก	คลองขอมฝั่ง	15	22	23	60	18	32	16	28	10	14	118	0	0	0	0	178
123	90020132	บ้านปลักค้ำ	คลองขอมฝั่งตะวันออก	คลองขอมฝั่ง	0	18	12	30	12	11	8	8	9	10	58	0	0	0	0	88
124	90020133	วัดโคกเพ็ญ	คลองขอมฝั่งตะวันออก	คลองขอมฝั่ง	14	11	18	43	13	12	12	6	10	13	66	0	0	0	0	109
125	90020134	บ้านโคกขอม	คลองขอมฝั่งตะวันออก	คลองขอมฝั่ง	0	14	6	20	15	13	12	13	11	10	74	0	0	0	0	94
126	90020135	วัดบางศาลา	คลองขอมฝั่งตะวันออก	คลองขอมฝั่ง	11	14	9	34	17	11	15	16	12	9	80	0	0	0	0	114
127	90020136	วัดปรังแก้ว	คลองขอมฝั่งตะวันออก	คลองขอมฝั่ง	0	18	20	38	18	16	23	19	5	17	98	0	0	0	0	136
		<b>รวม</b>			745	2,177	2,465	5,387	3,016	2,743	2,710	2,847	2,820	2,797	16,933	485	446	362	1,293	23,613

◆ จำนวนนักเรียนภาครัฐ จบชั้นประถมศึกษาปีที่ 6 ปีการศึกษา 2560  
เข้าศึกษาต่อ

ประเภท	จังหวัดเดิม		ต่างจังหวัด	กทม.	ต่างสังกัด		รวม
	สพท. เดิม	ต่าง สพท.			จังหวัด เดิม	ต่าง จังหวัด	
นักเรียนจบทั้งหมด	914	1,016	66	3	743	70	2,812
โรงเรียนเดิม	350	1	0	0	0	0	351
โรงเรียนอื่น สังกัด สพฐ.	468	937	55	2	318	10	1,790
โรงเรียนสังกัดเอกชน	32	46	4	0	294	46	422
โรงเรียนพระปริยัติธรรม แผนกสามัญ	0	1	2	0	4	0	7
กศน.	0	8	0	0	17	2	27
อื่น ๆ	62	18	5	1	90	11	187
โรงเรียนอื่น ๆ สังกัด อบจ.	2	5	0	0	20	1	28

◆ จำนวนนักเรียนจบชั้นมัธยมศึกษาปีที่ 3 ปีการศึกษา 2560  
 เข้าศึกษาต่อ - ไม่ศึกษาต่อ

ประเภท	จำนวนนักเรียนจบ ม.3		รวม	ร้อยละการศึกษาคือต่อ
	ชาย	หญิง		
นักเรียนจบทั้งหมด	165	165	330	
ศึกษาต่อ ม.4 โรงเรียนอื่น ในจังหวัดเดิม	16	50	66	99.67
ศึกษาต่อ ม.4 โรงเรียนอื่น ในต่างจังหวัด	3	1	4	
ศึกษาต่อ ม.4 โรงเรียนอื่น ใน กทม.	0	0	0	
สถาบันอาชีวศึกษาของรัฐบาล	106	46	152	
สถาบันอาชีวศึกษาของเอกชน	21	58	79	
ศึกษาต่อสถาบันอื่น ๆ	18	10	28	
ไม่ศึกษาต่อ ทำงานภาคอุตสาหกรรม	0	0	0	
ไม่ศึกษาต่อ ทำงานภาคการเกษตร	1	0	1	
ไม่ศึกษาต่อ ทำงานการประมง	0	0	0	
ไม่ศึกษาต่อ ทำงานค้าขาย ธุรกิจ	0	0	0	
ไม่ศึกษาต่อ ทำงานบริการ	0	0	0	
ไม่ศึกษาต่อ ทำงานรับจ้างทั่วไป	0	0	0	
บวชในศาสนา	0	0	0	0.00
ไม่ประกอบอาชีพและไม่ศึกษาต่อ	0	0	0	0.00

- ◆ ข้อมูลผู้เรียนในศูนย์การเรียนรู้ที่จัดการศึกษาขั้นพื้นฐานตามมาตรา 12
  - ◆ ตารางแสดงข้อมูลศูนย์การเรียนรู้ปัญญาภิวัฒน์ – หาดใหญ่

ระดับที่เปิดสอน	จำนวนนักเรียน ปีการศึกษา 2561		
	ชาย	หญิง	รวม
ประกาศนียบัตรวิชาชีพ 1 : ปวช.1	39	98	137
ประกาศนียบัตรวิชาชีพ 2 : ปวช. 2	32	65	97
ประกาศนียบัตรวิชาชีพ 3 : ปวช. 3	24	65	89
<b>รวม</b>	<b>95</b>	<b>228</b>	<b>323</b>

- ◆ ตารางแสดงข้อมูลการจัดการศึกษาขั้นพื้นฐานโดยครอบครัวจำนวน 6 ครอบครัว

ที่	ชื่อบ้านเรียน	ผู้จัด	สถานที่	ผู้เรียน (คน)	ชั้นที่สอน
1	โต๊ะสะเล่	น.ส.ฮาบีบ๊ะฮ์ ยาเซรัต	26 ม.5 ต.ทุ่งเสา อ.หาดใหญ่ จ. สงขลา	1	ป.6
2	หมู่เก็ม	น.ส.อาฎีพะฮ์ ยาเซรัต	133 ม.5 ต.ทุ่งเสา อ.หาดใหญ่ จ. สงขลา	2	ป.4 ,ป.6
3	สุบาชี	น.ส.อรุณี รัยสุวรรณสกุล	6 ซอย 5 ถ.กาญจนวนิช ต.คอหงส์ อ.หาดใหญ่ จ.สงขลา	2	ป.2 ,ป.5
4	แฉ่ กฤติกานต์	น.ส.จริฎญา กฤติกานต์	11 ซอย 5 หมู่บ้านอิงกมล ต.ควนลัง อ.หาดใหญ่ จ.สงขลา	1	ป.3
5	ลูก-ลม	น.ส.นงเยาว์ แก้วบุตร	89/1 ม.1 ต.บางกล้า อ.บางกล้า จ.สงขลา	1	ป.2
6	เพชรคง	นายณามิภัทร์ เพชรคง	2/3 ถ.เพชรเกษม ต.หาดใหญ่ อ.หาดใหญ่ จ.สงขลา	1	ปฐมวัย

# ส่วนที่ 4 ข้อมูลบุคลากร





◆ จำนวนบุคลากรในสำนักงาน จำแนกตามสายงาน ตำแหน่ง วิทยฐานะ  
วุฒิทางการศึกษา และเพศ

ประเภท	ตำแหน่ง	จำนวนบุคลากร (คน)						รวม
		ป.โท		ป.ตรี		ต่ำกว่า ป.ตรี		
		ชาย	หญิง	ชาย	หญิง	ชาย	หญิง	
บริหาร	ผอ.สพป.สงขลา เขต 2	1						1
	รองผอ.สพป.สงขลา เขต 2	4						4
ศึกษานิเทศก์	ศึกษานิเทศก์	3	9	2				14
บุคลากร	บุคลากร 38ค.(2) ในกรอบ	3	20	1	26			50
	บุคลากร 38ค.(2) มาช่วยราชการ				2			2
	ครูมาช่วยราชการ (ภายใน)			1				1
ลูกจ้างประจำ	ช่างไฟฟ้า			1				1
ลูกจ้างชั่วคราว	พนักงานทำความสะอาด						1	1
	พนักงานบริการ(กลุ่มอำนวยการ)					1		1
	พนักงานขับรถ					2		2
	ยาม					2		2
	เจ้าหน้าที่ปฏิบัติงานด้านการประสาน (กลุ่มบริหารงานการเงินฯ)			1				1
	พนักงานพิมพ์ดีด/ธุรการ (กลุ่มส่งเสริมการจัดการศึกษา) (กลุ่มอำนวยการ) (กลุ่มบริหารงานการเงิน)				3			3
รวมทั้งสิ้น		11	29	6	31	5	1	83

◆ จำนวนครูและบุคลากรทางการศึกษา ในสถานศึกษา จำนวนอำเภอ เพศ และตำแหน่ง

ตำแหน่ง	อำเภอ																	
	รัตภูมิ			หาดใหญ่			ควนเนียง			บางกล่ำ			คลองหอยโข่ง			รวมทั้งหมด		
	ชาย	หญิง	รวม	ชาย	หญิง	รวม	ชาย	หญิง	รวม	ชาย	หญิง	รวม	ชาย	หญิง	รวม	ชาย	หญิง	รวม
ผ.ร.	20	8	28	28	18	46	7	4	11	6	3	9	8	4	12	69	37	106
รอง ผอ.ร.	2	1	3	1	3	4	1	-	1	-	1	1	-	-	-	4	5	9
ข้าราชการครู	54	274	328	70	400	470	27	128	155	22	111	133	12	88	100	185	1,001	1,186
ลูกจ้างประจำ	14	0	14	13	0	13	6	0	6	9	0	9	5	0	5	47	0	47
พนักงานราชการ	5	14	19	9	13	22	2	4	6	2	4	6	0	0	0	18	35	53
ลูกจ้างชั่วคราว	18	49	67	34	89	123	8	33	41	3	23	26	6	22	28	69	216	285
<b>รวมทั้งหมด</b>	<b>113</b>	<b>346</b>	<b>459</b>	<b>155</b>	<b>523</b>	<b>678</b>	<b>51</b>	<b>169</b>	<b>220</b>	<b>42</b>	<b>142</b>	<b>184</b>	<b>31</b>	<b>114</b>	<b>145</b>	<b>392</b>	<b>1,294</b>	<b>1,686</b>

## ◆ จำนวนข้าราชการครูในสถานศึกษาจำแนกตามวิทยฐานะ วุฒิการศึกษา และเพศ

วิทยฐานะ	ต่ำกว่าปริญญาตรี			ปริญญาตรี			ป.บัณฑิต			ปริญญาโท			ปริญญาเอก			รวมทั้งหมด		
	ชาย	หญิง	รวม	ชาย	หญิง	รวม	ชาย	หญิง	รวม	ชาย	หญิง	รวม	ชาย	หญิง	รวม	ชาย	หญิง	รวม
ครูผู้ช่วย/ครู /ไม่มีวิทยฐานะ ทางวิชาชีพครู	0	0	0	37	183	220	0	7	7	6	20	26	0	0	0	43	210	253
ชำนาญการ	3	4	7	108	402	510	1	3	4	18	82	100	0	0	0	130	491	621
ชำนาญการพิเศษ	0	0	0	21	256	277	5	3	8	57	79	136	2	3	5	85	341	426
เชี่ยวชาญ	0	0	0	0	1	1	0	0	0	0	0	0	0	0	0	0	1	1
เชี่ยวชาญพิเศษ	0	0	0	0	0	0	0	0	0	0	0	0	0	0	0	0	0	0
<b>รวม</b>	<b>3</b>	<b>4</b>	<b>7</b>	<b>166</b>	<b>842</b>	<b>1,008</b>	<b>6</b>	<b>13</b>	<b>19</b>	<b>81</b>	<b>181</b>	<b>262</b>	<b>2</b>	<b>3</b>	<b>5</b>	<b>258</b>	<b>1,043</b>	<b>1,301</b>

◆ ตารางแสดงจำนวนบุคลากรของสถานศึกษา (ลูกจ้าง) จำแนกตามสายงาน  
ตำแหน่ง วุฒิทางการศึกษา และเพศ

ประเภท	ตำแหน่ง	วุฒิการศึกษา/เพศ								รวม
		ป.เอก		ป.โท		ป.ตรี		ต่ำกว่าป.ตรี		
		ช.	ญ.	ช.	ญ.	ช.	ญ.	ช.	ญ.	
ลูกจ้างประจำ	พนักงานบริการ							2		2
	ช่างไม้							12		12
	ช่างปูน							6		6
	ช่างไฟฟ้า					2		28		30
	<b>รวม</b>					<b>2</b>		<b>48</b>		<b>50</b>
ลูกจ้างชั่วคราว	พนักงานราชการ ครูผู้สอน					6	21			27
	พนักงานราชการ อิสลามศึกษา				1	10	12			23
	ครูอัตราจ้างแก้ปัญหาขาดแคลนครู ชั้นวิฤต					4	29			33
	บุคลากรวิทย์/คณิต					4	18			22
	พี่เลี้ยงเด็กพิการ					4	35		3	42
	ธุรการโรงเรียน					3	66			69
	อัตราจ้างปฏิบัติงานแทน นักการภารโรง						2	27	2	31
	นักการภารโรง							10	3	13
	<b>รวม</b>				<b>1</b>	<b>31</b>	<b>183</b>	<b>37</b>	<b>8</b>	<b>260</b>
<b>รวมทั้งสิ้น</b>				<b>1</b>	<b>34</b>	<b>183</b>	<b>85</b>	<b>8</b>	<b>311</b>	

## ◆ จำนวนลูกจ้างประจำในสถานศึกษา จำแนกตามวุฒิการศึกษา และเพศ

อำเภอ	จำนวนลูกจ้างประจำ (คน)										รวม (คน)			
	ต่ำกว่าปริญญาตรี		ปริญญาตรี		ป.บัณฑิต		ปริญญาโท		ปริญญาเอก					
	ชาย	หญิง	ชาย	หญิง	ชาย	หญิง	ชาย	หญิง	ชาย	หญิง	ชาย	หญิง	รวม	
รัตนภูมิ	14	0	2	0	0	0	0	0	0	0	0	16	0	16
หาดใหญ่	14	0	0	0	0	0	0	0	0	0	0	14	0	14
ควนเนียง	5	0	1	0	0	0	0	0	0	0	0	6	0	6
บางกล่ำ	10	0	0	0	0	0	0	0	0	0	0	10	0	10
คลองหอยโข่ง	4	0	0	0	0	0	0	0	0	0	0	4	0	4
รวม	47	0	3	0	0	0	0	0	0	0	0	50	0	50

## ◆ จำนวนพนักงานราชการในสถานศึกษา จำแนกตามวุฒิการศึกษา และเพศ

อำเภอ	พนักงานราชการ (คน)										รวม (คน)		
	ต่ำกว่าปริญญาตรี		ปริญญาตรี		ป.บัณฑิต		ปริญญาโท		ปริญญาเอก				
	ชาย	หญิง	ชาย	หญิง	ชาย	หญิง	ชาย	หญิง	ชาย	หญิง	ชาย	หญิง	รวม
รัตนภูมิ	0	0	5	10	0	3	0	1	0	0	5	14	19
หาดใหญ่	0	0	8	11	1	1	0	1	0	0	9	13	22
ควนเนียง	0	0	2	4	0	0	0	0	0	0	2	4	6
บางกล่ำ	0	0	2	3	0	0	0	1	0	0	2	4	6
คลองหอยโข่ง	0	0	0	0	0	0	0	0	0	0	0	0	0
รวม	0	0	17	28	1	4	0	3	0	0	18	35	53

- ◆ จำนวนลูกจ้างชั่วคราว ปฏิบัติงานจริง ทุกงบประมาณที่จ้างในสถานศึกษา  
จำแนกตามวุฒิการศึกษา และเพศ

อำเภอ	ลูกจ้างชั่วคราว (คน)										รวม (คน)		
	ต่ำกว่าปริญญาตรี		ปริญญาตรี		ป.บัณฑิต		ปริญญาโท		ปริญญาเอก				
	ชาย	หญิง	ชาย	หญิง	ชาย	หญิง	ชาย	หญิง	ชาย	หญิง	ชาย	หญิง	รวม
รัตนภูมิ	8	0	10	44	0	2	0	1	0	0	18	47	65
หาดใหญ่	15	2	16	81	0	2	3	1	0	0	34	86	120
ควนเนียง	2	0	6	31	0	2	0	0	0	0	8	33	41
บางกล่ำ	0	0	2	21	1	1	0	1	0	0	3	23	26
คลองหอยโข่ง	3	0	3	18	0	2	0	0	0	0	6	20	26
<b>รวม</b>	<b>28</b>	<b>2</b>	<b>37</b>	<b>195</b>	<b>1</b>	<b>9</b>	<b>3</b>	<b>3</b>	<b>0</b>	<b>0</b>	<b>69</b>	<b>209</b>	<b>278</b>

# ส่วนที่ 5 ข้อมูลด้านวิชาการ

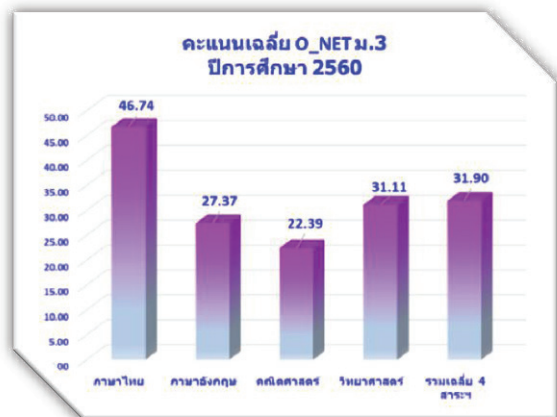

◆ ผลการทดสอบความสามารถพื้นฐานของผู้เรียนระดับชาติ (National Test : NT )  
 ชั้นประถมศึกษาปีที่ 3 ปีการศึกษา 2560  
 สำนักงานเขตพื้นที่การศึกษาประถมศึกษา สงขลา เขต 2

ที่	ด้าน	ระดับ	คะแนนเฉลี่ยร้อยละ	หมายเหตุ
1	ความสามารถด้านภาษา	เขตพื้นที่	59.76	
		จังหวัด	52.75	
		ศึกษาธิการภาค	42.99	
		สังกัด	51.94	
		ประเทศ	52.67	
2	ความสามารถด้านคำนวณ	เขตพื้นที่	45.19	
		จังหวัด	36.96	
		ศึกษาธิการภาค	31.14	
		สังกัด	38.38	
		ประเทศ	37.75	
3	ความสามารถด้านเหตุผล	เขตพื้นที่	51.96	
		จังหวัด	45.02	
		ศึกษาธิการภาค	37.12	
		สังกัด	44.98	
		ประเทศ	45.31	
4	รวมความสามารถ 3 ด้าน	เขตพื้นที่	52.31	
		จังหวัด	44.91	
		ศึกษาธิการภาค	37.09	
		สังกัด	45.10	
		ประเทศ	45.25	



◆ ผลการทดสอบความสามารถพื้นฐานของผู้เรียนระดับชาติ(National Test : NT )  
 ชั้นประถมศึกษาปีที่ 3 ปีการศึกษา 2559-2560  
 สำนักงานเขตพื้นที่การศึกษาประถมศึกษาสงขลา เขต 2

ที่	ด้าน	ระดับ	ผลการประเมิน(ค่าเฉลี่ยร้อยละ)		ค่าพัฒนา	หมายเหตุ
			ปี. 2559	ปี. 2560		
1	ความสามารถด้านภาษา	เขตพื้นที่	58.52	59.76	1.24	
		สังกัด	50.29	51.94	1.65	
		ประเทศ	51.00	52.67	1.67	
2	ความสามารถด้านคำนวณ	เขตพื้นที่	42.20	45.19	2.99	
		สังกัด	37.35	38.38	1.03	
		ประเทศ	36.99	37.75	0.76	
3	ความสามารถด้านเหตุผล	เขตพื้นที่	61.51	51.96	-9.55	
		สังกัด	52.62	44.98	-7.64	
		ประเทศ	53.38	45.31	-8.07	
4	รวมความสามารถ 3 ด้าน	เขตพื้นที่	54.08	52.31	-1.77	
		สังกัด	46.75	45.10	-1.65	
		ประเทศ	47.13	45.25	-1.88	

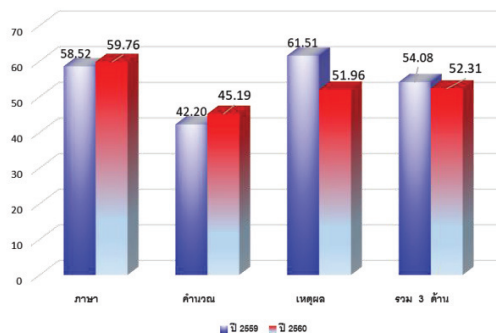

◆ ผลการทดสอบทางการศึกษาระดับชาตินิยมพื้นฐาน (O-NET)  
 ชั้นประถมศึกษาปีที่ 6 ปีการศึกษา 2560  
 สำนักงานเขตพื้นที่การศึกษาประถมศึกษาสงขลาเขต 2

ที่	วิชา	ระดับ	จำนวนผู้ เข้าสอบ	คะแนน เฉลี่ย	ส่วนเบี่ยงเบน มาตรฐาน	คะแนน สูงสุด	คะแนน ต่ำสุด	มัธยมศึกษา พื้นฐาน	ฐานนิยม	ร้อยละของนร.ที่ได้ คะแนน 50%ขึ้นไป
1	ภาษาไทย	ระดับจังหวัด	8,857	47.25	14.25	92.25	2.25	46.50	45.50	41.38
		ระดับสังกัด	450,996	45.29	13.99	98.00	0.00	44.50	40.75	36.12
		ระดับเขตพื้นที่	2,249	50.44	13.06	91.25	12.50	50.25	46.25	50.87
2	ภาษาอังกฤษ	ระดับประเทศ	704,705	46.58	14.55	99.50	0.00	45.75	43.25	39.91
		ระดับจังหวัด	8,857	34.16	15.93	100.00	2.50	30.00	25.00	14.8
		ระดับสังกัด	450,988	32.73	14.91	100.00	0.00	30.00	25.00	12.21
3	คณิตศาสตร์	ระดับเขตพื้นที่	2,249	35.35	15.55	100.00	7.50	32.50	25.00	17.12
		ระดับประเทศ	704,692	36.34	18.36	100.00	0.00	30.00	25.00	19.18
		ระดับจังหวัด	8,857	36.66	16.06	100.00	0.00	35.00	30.00	19.25
		ระดับสังกัด	450,953	35.55	15.03	100.00	0.00	35.00	30.00	17.48
		ระดับเขตพื้นที่	2,249	38.97	14.51	100.00	5.00	35.00	35.00	23.88
		ระดับประเทศ	704,633	37.12	16.44	100.00	0.00	35.00	30.00	20.82

ที่	วิชา	ระดับ	จำนวนผู้ เข้าสอบ	คะแนน เฉลี่ย	ส่วนเบี่ยงเบน มาตรฐาน	คะแนน สูงสุด	คะแนน ต่ำสุด	มัธยมศึกษา	ฐานนิยม	ร้อยละของนร.ที่ได้ คะแนน 50%ขึ้นไป
4	วิทยาศาสตร์	ระดับจังหวัด	8,857	39.04	11.47	88.00	6.00	38.50	41.00	17.83
		ระดับสังกัด	450,990	38.13	11.15	94.00	0.00	38.00	41.00	15.58
		ระดับเขตพื้นที่	2,249	41.14	10.88	88.00	6.00	41.00	41.00	22.45
		ระดับประเทศ	704,697	39.12	11.74	97.00	0.00	38.50	41.00	18.81
	รวมเฉลี่ย 4 สาระการ เรียนรู้	ระดับจังหวัด		39.28						
ระดับสังกัด			37.93							
ระดับเขตพื้นที่			41.48							
ระดับประเทศ			39.79							

## ◆ ผลการทดสอบทางการศึกษาระดับชาติขั้นพื้นฐาน (O-NET)

เปรียบเทียบผลทดสอบทางการศึกษาระดับชาติขั้นพื้นฐาน (O-NET)					
ชั้นประถมศึกษาปีที่ 6 ปีการศึกษา 2559-2560					
สำนักงานเขตพื้นที่การศึกษาประถมศึกษาสงขลา เขต 2					
วิชา	ระดับ	ผลการประเมิน(เฉลี่ย)		ค่าพัฒนา	หมายเหตุ
		ปี. 2559	ปี. 2560		
ภาษาไทย	ระดับจังหวัด	53.48	47.25	-6.23	
	ระดับสังกัด	51.88	45.29	-6.59	
	ระดับเขตพื้นที่	<b>57.23</b>	<b>50.44</b>	-6.79	
	ระดับประเทศ	52.98	46.58	-6.40	
ภาษาอังกฤษ	ระดับจังหวัด	32.1	34.16	2.06	
	ระดับสังกัด	31.11	32.73	1.62	
	ระดับเขตพื้นที่	<b>32.61</b>	<b>35.35</b>	2.74	
	ระดับประเทศ	34.59	36.34	1.75	
คณิตศาสตร์	ระดับจังหวัด	40.97	36.66	-4.31	
	ระดับสังกัด	38.76	35.55	-3.21	
	ระดับเขตพื้นที่	<b>44.45</b>	<b>38.97</b>	-5.48	
	ระดับประเทศ	40.47	37.12	-3.35	
วิทยาศาสตร์	ระดับจังหวัด	41.63	39.04	-2.59	
	ระดับสังกัด	40.27	38.13	-2.14	
	ระดับเขตพื้นที่	<b>44.30</b>	<b>41.14</b>	-3.16	
	ระดับประเทศ	41.22	39.12	-2.10	
รวมเฉลี่ย 4 สาระการเรียนรู้	ระดับจังหวัด	42.05	39.28	-2.77	
	ระดับสังกัด	40.51	37.93	-2.58	
	ระดับเขตพื้นที่	<b>44.65</b>	<b>41.48</b>	-3.17	
	ระดับประเทศ	42.32	39.79	-2.53	

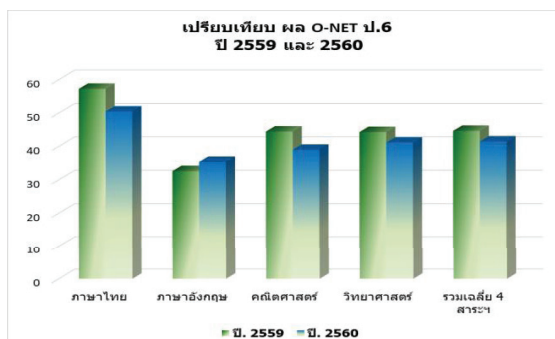

## ชั้นมัธยมศึกษาปีที่ 3 ปีการศึกษา 2560

## สำนักงานเขตพื้นที่การศึกษาประถมศึกษาสงขลาเขต 2

ที่	วิชา	ระดับ	จำนวน ผู้เข้า สอบ	คะแนน เฉลี่ย	ส่วน เบี่ยงเบน มาตรฐาน	คะแนน สูงสุด	คะแนน ต่ำสุด	มัธยม ฐาน	ฐาน นิยม	ร้อยละ ของนร.ที่ ได้คะแนน 50%ขึ้นไป
1	ภาษาไทย	ระดับสังกัด	475,643	48.77	13.56	97.00	0	48.00	48.00	46.45
		ระดับเขตพื้นที่	285	46.74	11.61	83.00	19.00	47.00	37.00	38.25
		ระดับประเทศ	643,904	48.29	13.73	98.00	0.00	48.00	48.00	45.06
2	ภาษาอังกฤษ	ระดับสังกัด	475,338	30.14	10.98	100.00	0.00	28.00	28.00	5.40
		ระดับเขตพื้นที่	284	27.37	6.84	66.00	12.00	28.00	28.00	0.35
		ระดับประเทศ	643,592	30.45	11.60	100.00	0.00	28.00	28.00	6.13
3	คณิตศาสตร์	ระดับสังกัด	475,533	26.55	16.36	100.00	0.00	24.00	20.00	8.52
		ระดับเขตพื้นที่	285	22.39	10.26	68.00	0.00	20.00	20.00	2.11
		ระดับประเทศ	643,772	26.30	16.40	100.00	0.00	24.00	20.00	8.45
4	วิทยาศาสตร์	ระดับสังกัด	475,218	32.47	9.80	98.00	2.00	32.00	30.00	5.68
		ระดับเขตพื้นที่	284	31.11	8.34	62.00	14.00	30.00	30.00	2.11
		ระดับประเทศ	643,462	32.28	9.81	100.00	2.00	32.00	30.00	5.55
รวมเฉลี่ย 4 สาระการ เรียนรู้		ระดับสังกัด	475,218	34.48						
		ระดับเขตพื้นที่	284	31.90						
		ระดับประเทศ	643,462	34.33						

## ตารางเปรียบเทียบผลการทดสอบทางการศึกษาระดับชาติขั้นพื้นฐาน (O-NET)

ชั้นมัธยมศึกษาปีที่ 3 ปีการศึกษา 2559-2560

สำนักงานเขตพื้นที่การศึกษาประถมศึกษาสงขลา เขต 2

วิชา	ระดับ	ผลการประเมิน(เฉลี่ย)		ค่าพัฒนา	หมายเหตุ
		ปี 2559	ปี 2560		
ภาษาไทย	ระดับสังกัด	46.81	48.77	1.96	
	ระดับเขตพื้นที่	44.61	46.74	2.13	
	ระดับประเทศ	46.36	48.29	1.93	
ภาษาอังกฤษ	ระดับสังกัด	31.39	30.14	-1.25	
	ระดับเขตพื้นที่	27.16	27.37	0.21	
	ระดับประเทศ	31.80	30.45	-1.35	
คณิตศาสตร์	ระดับสังกัด	29.53	26.55	-2.98	
	ระดับเขตพื้นที่	24.39	22.39	-2.00	
	ระดับประเทศ	29.31	26.3	-3.01	
วิทยาศาสตร์	ระดับสังกัด	35.12	32.47	-2.65	
	ระดับเขตพื้นที่	33.56	31.11	-2.45	
	ระดับประเทศ	34.99	32.28	-2.71	
รวมเฉลี่ย 4 สาระการ เรียนรู้	ระดับสังกัด	35.71	34.48	-1.23	
	ระดับเขตพื้นที่	32.43	31.90	-0.53	
	ระดับประเทศ	35.62	34.33	-1.29	

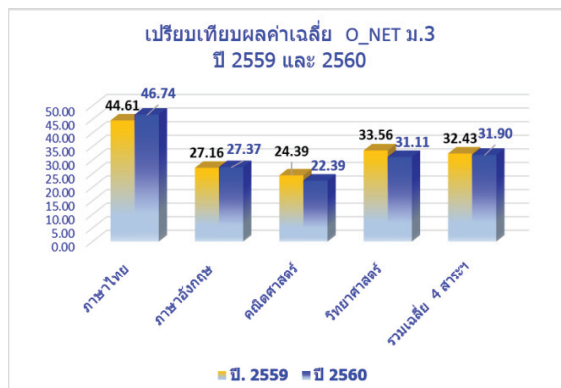

ส่วนที่ 6 ข้อมูลโรงเรียน  
โพโครงการตามพโยมาข

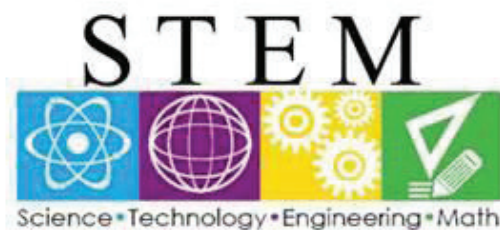

## ❖ โรงเรียนในโครงการ/นโยบาย การส่งเสริมด้านจัดการเรียนการสอน

## ◆ โรงเรียนพระราชรัฐ (ดีใกล้บ้าน)

- โรงเรียนพระราชรัฐ (ดีใกล้บ้าน) รุ่นที่ 1 จำนวน 15 โรงเรียน

ที่	ชื่อโรงเรียน	เครือข่าย	อำเภอ
1	วัดปรางแก้ว	คลองหอยโข่ง	คลองหอยโข่ง
2	บ้านควนโส	ควนโสห้วยลึก	ควนเนียง
3	วัดคงคาดี	ควนเนียง	ควนเนียง
4	บ้านหัวปาบ	ควนโสห้วยลึก	ควนเนียง
5	บ้านหาร	บางกล้าสัมพันธ์	บางกล้า
6	สำนักสงฆ์ศรีวิชัย	คูหาสัมพันธ์	รัตภูมิ
7	บ้านเกาะหมี่	คลองแห-คูเต่า	หาดใหญ่
8	วัดท่าแซ	สี่เมืองสัมพันธ์	หาดใหญ่
9	บ้านคลองหะ	สี่เมืองสัมพันธ์	หาดใหญ่
10	บ้านไต้	คลองแห-คูเต่า	หาดใหญ่
11	บ้านฉลุ	โตนงาช้าง	หาดใหญ่
12	วัดหินเกลี้ยง	น้ำข้ามทุ่ง	หาดใหญ่
13	บ้านไร่	บ้านพรุพะตง	หาดใหญ่
14	ทุ่งปรือพิทยาคม	บ้านพรุพะตง	หาดใหญ่
15	วัดโคกสมานคุณ	สี่เมืองสัมพันธ์	หาดใหญ่



- โรงเรียนพระราชรัฐ (ติใกล้บ้าน) รุ่นที่ 2 จำนวน 9 โรงเรียน

ที่	ชื่อโรงเรียน	เครือข่าย	อำเภอ
1	บ้านเกาะนก	คลองแห-คูเต่า	หาดใหญ่
2	บ้านควน	คลองแห-คูเต่า	หาดใหญ่
3	วัดเขากลอย	น้ำข้ามทุ่ง	หาดใหญ่
4	ชุมชนบ้านน้ำน้อย	น้ำข้ามทุ่ง	หาดใหญ่
5	บ้านคลองช้าง	บางเหรียญพัฒนา	ควนเนียง
6	บ้านหนองปลิง	ควนเนียง	ควนเนียง
7	บ้านปลายละหาน	กำแพงเพชร	รัตภูมิ
8	ชุมชนบ้านโคกค้าย	คูหาสัมพันธ์	รัตภูมิ
9	วัดโคกเหรียญ	คลองหอยโข่งก้าวน้ำ	คลองหอยโข่ง

◆ โรงเรียนอนุบาลประจำเขตพื้นที่การศึกษา จำนวน 1 โรงเรียน

ลำดับที่	ชื่อโรงเรียน	เครือข่าย	อำเภอ
1	บ้านกำแพงเพชร	ท่าชะมวงสามัคคี	รัตภูมิ

◆ โรงเรียนโครงการส่งเสริมนิสัยรักการอ่าน โดยใช้หนังสือพระราชนิพนธ์ฯ จำนวน 4 โรงเรียน

ลำดับที่	ชื่อโรงเรียน	เครือข่าย	อำเภอ
1	วัดเทพชุมนุม	บ้านพรุพะตง	หาดใหญ่
2	วัดหินเกลี้ยง	น้ำข้ามทุ่ง	หาดใหญ่
3	บ้านคลองนกระทุง	ท่าช้าง	บางกล่ำ
4	บ้านเขาพระ	เขาพระ	รัตภูมิ

- ◆ โรงเรียน English Bilingual Education (EBE) เพื่อยกระดับทักษะภาษาอังกฤษ  
จำนวน 11 โรงเรียน

ลำดับที่	ชื่อโรงเรียน	เครือข่าย	อำเภอ
1	วัดเขากลอย	น้ำข้ามทุ่ง	หาดใหญ่
2	บ้านกำแพงเพชร	ท่าชะมวงสามัคคี	รัตภูมิ
3	บ้านไสท่อน	คูหาสัมพันธ์	รัตภูมิ
4	บ้านคลองหะ	สี่เมืองสัมพันธ์	หาดใหญ่
5	บ้านฉลุง	โตนงาช้าง	หาดใหญ่
6	วัดควนลังมิตรภาพที่ 11	สี่เมืองสัมพันธ์	หาดใหญ่
7	บ้านหัวปราบ	ควนไสห้วยลึก	ควนเนียง
8	บ้านโคกเมา	ท่าช้าง	บางกล่ำ
9	วัดเจริญฤฎา	คูหาสัมพันธ์	รัตภูมิ
10	บ้านหน้าควนลัง	สี่เมืองสัมพันธ์	หาดใหญ่
11	วัดท่านางหอม	น้ำข้ามทุ่ง	หาดใหญ่

- ◆ โรงเรียนตามโครงการ STEM Education

- ตามโครงการของ สถาบันส่งเสริมการสอนวิทยาศาสตร์และเทคโนโลยี : สสวท.

จำนวน 2 โรงเรียน

ลำดับที่	ชื่อโรงเรียน	เครือข่าย	อำเภอ
1	บ้านกำแพงเพชร	ท่าชะมวงสามัคคี	รัตภูมิ
2	วัดเนินพิชัย	ท่าช้าง	บางกล่ำ

- ตามโครงการของ สำนักงานคณะกรรมการการศึกษาขั้นพื้นฐาน : สพฐ.

จำนวน 10 โรงเรียน

ลำดับที่	ชื่อโรงเรียน	เครือข่าย	อำเภอ
1	บ้านคลองหระฯ	สีเมืองสัมพันธ์	หาดใหญ่
2	วัดโคกสมานคุณ	สีเมืองสัมพันธ์	หาดใหญ่
3	บ้านฉลุง	โตนงาช้าง	หาดใหญ่
4	วัดเทพชุมนุม	บ้านพรุพะตง	หาดใหญ่
5	ชุมชนบ้านน้ำน้อย	น้ำข้ามทุ่ง	หาดใหญ่
6	สำนักสงฆ์ศรีวิชัย	คูหาสัมพันธ์	รัตภูมิ
7	บ้านห้วยโอน	กำแพงเพชร	รัตภูมิ
8	ชุมชนบ้านนาสีทอง	เขาพระ	รัตภูมิ
9	บ้านลานควาย	ท่าชะมวงสามัคคี	รัตภูมิ
10	บ้านควนเนียง	ควนเนียง	ควนเนียง

♦ โรงเรียนในการจัดการศึกษาแบบทางไกล  
- โรงเรียนโครงการการศึกษาทางไกลผ่านดาวเทียม (DLTV)

จำนวน 63 โรงเรียน

ที่	โรงเรียน	ที่	โรงเรียน	ที่	โรงเรียน	ที่	โรงเรียน
1	บ้านทุ่งตำเสา	17	บ้านท่าไทร	33	บ้านควนนา	49	วัดปากจำ
2	บ้านนาแสน	18	วัดชลธารประสิทธิ์	34	บ้านปลายละหาน	50	บ้านหัวไทร
3	บ้านทุ่งเลียบ	19	วัดดอน	35	บ้านควนสะอาด	51	วัดท่าหยี
4	บ้านท่าหมอไชย	20	บ้านเกาะนก	36	บ้านทุ่งคมบาง	52	บ้านห้วยลึก
5	บ้านหินผุด	21	วัดบางลึก	37	บ้านนาลึก	53	บ้านยวนยาง
6	วัดทุ่งลุงมิตรภาพที่	22	วัดคลองแห	38	บ้านคลองเขาถ้อน	54	บ้านหนองม่วง
7	198	23	บ้านวังหรั่ง	39	วัดโพธิธรรมาราม	55	บ้านบางกล้า
8	วัดควนเนียง	24	บ้านบึงพิชัย	40	บ้านควนเนียงใน	56	วัดท่าช้าง
9	บ้านทุ่งใหญ่	25	บ้านควนขัน	41	บ้านยางงาม	57	บ้านควนกบ
10	วัดเขากลอย	26	วัดเจริญภูผา	42	วัดบางทิง	58	บ้านเก่าร้าง
11	วัดแม่เตย	27	วัดไทรใหญ่	43	บ้านคลองคล้า	59	บ้านโคกม่วง
12	วัดพรุดา	28	บ้านไสท่อน	44	บ้านโคกเมือง	60	บ้านปลักคล้า
13	วัดท่าข้าม	29	บ้านทุ่งมะขาม	45	บ้านคลองช้าง	61	วัดโคกเหรียญ
14	วัดศิระชะคีรี	30	วัดจิ่งโกลน	46	บ้านเกาะใหญ่	62	บ้านโคกพยอม
15	วัดท่านางหอม	31	วัดคูหาใน	47	บ้านหน้าควน	63	วัดบางศาลา
16	บ้านทุ่งน้ำ บ้านหนองนายขุย	32	บ้านเขารักเกียรติ	48	บ้านบ่อหว่า		

- โรงเรียนโครงการพัฒนาการศึกษาทางไกลผ่านเทคโนโลยีสารสนเทศ (DLIT)  
จำนวน 126 โรงเรียน (ทุกโรงเรียน ยกเว้น โรงเรียนวัดพรุเตาะ)

◆ ข้อมูลอินเทอร์เน็ตโรงเรียน

อำเภอ	จำนวน โรงเรียน	มี UniNet (โรง)	โรงเรียนเช่าเอง (โรง)							เฉลี่ย ค่าใช้จ่าย /เดือน (บาท)	ระบบเครือข่าย (โรง)	
			ISP				ประเภท				LAN	WLAN
			TOT	3BB	TRUE	CAT	Fiber Optic	VDSL	ADSL			
รัตภูมิ	33	8	12	16	2	3	25	6	2	960.60	30	33
หาดใหญ่	49	10	21	25	1	2	37	2	9	936.67	47	47
ควนเนียง	21	5	11	7	1	1	13	2	4	829.81	21	21
บางกล่ำ	12	5	8	3	0	0	7	1	3	860.84	12	12
คลองหอยโข่ง	12	4	7	7	0	0	9	3	2	816.78	12	12
<b>รวม</b>	<b>127</b>	<b>32</b>	<b>59</b>	<b>58</b>	<b>4</b>	<b>6</b>	<b>91</b>	<b>14</b>	<b>20</b>	<b>880.94</b>	<b>122</b>	<b>125</b>

## ◆ ข้อมูลอินเทอร์เน็ตโรงเรียนรายโรงเรียน

ที่	รหัส smis	โรงเรียน	เครือข่าย	อำเภอ	ระบบเครือข่าย UniNet	โรงเรียนเช่าเอง				ระบบเครือข่าย	
						ISP	ประเภท	ความเร็ว (Mbps)	ค่าใช้จ่าย /เดือน	LAN	WLAN
1	90020001	บ้านเขารักเกียรติ	กำแพงเพชร	รัตภูมิ		TOT	Fiber Optic	100/50	749	มี	มี
2	90020002	บ้านห้วยโธน	กำแพงเพชร	รัตภูมิ	มี uninet	3BB	VDSL	30/10	632	มี	มี
3	90020003	บ้านควนนา	กำแพงเพชร	รัตภูมิ		3BB	VDSL	300/10	632	มี	มี
4	90020004	บ้านคลองต่อ	กำแพงเพชร	รัตภูมิ		CAT	Fiber Optic	200/100	1,059.30	มี	มี
5	90020005	บ้านห้วยสมบูรณ์	กำแพงเพชร	รัตภูมิ		3BB	VDSL	30/10	632	มี	มี
6	90020006	บ้านม่วง	กำแพงเพชร	รัตภูมิ		TOT	Fiber Optic	100/50	749	มี	มี
7	90020007	วัดทุ่งคา	กำแพงเพชร	รัตภูมิ		3BB	Fiber Optic	100/30	749		มี
8	90020008	บ้านชายคลอง	กำแพงเพชร	รัตภูมิ		3BB	VDSL	30/10	632	มี	มี
9	90020009	บ้านปลายละหาน	กำแพงเพชร	รัตภูมิ		TRUE	Fiber Optic	100/50	1,590	มี	มี
10	90020010	บ้านทุ่งคมบาง	เขาพระ	รัตภูมิ		3BB	Fiber Optic	100/30	913.75	มี	มี
11	90020011	ชุมชนบ้านเสีทอง	เขาพระ	รัตภูมิ	มี uninet	TOT	Fiber Optic	100/50	631	มี	มี
12	90020012	บ้านคลองแก้ว	เขาพระ	รัตภูมิ		TRUE	Fiber Optic	300/70	2,139		มี
13	90020013	บ้านเขาพระ	เขาพระ	รัตภูมิ	มี uninet	3BB	ADSL	50/20	3,044.32	มี	มี
14	90020014	บ้านคลองเขาล้อน	เขาพระ	รัตภูมิ		TOT	Fiber Optic	100/50	749	มี	มี
15	90020015	บ้านควนดินแดง	เขาพระ	รัตภูมิ		3BB	Fiber Optic	100/30	749		มี
16	90020016	บ้านนาสิก	เขาพระ	รัตภูมิ		TOT	Fiber Optic	100/50	749	มี	มี
17	90020017	วัดไทรใหญ่	คูหาสัมพันธ์	รัตภูมิ		3BB	VDSL	30/10	632	มี	มี
18	90020018	ชุมชนบ้านโคกค่าย	คูหาสัมพันธ์	รัตภูมิ	มี uninet	CAT	Fiber Optic	50/25	1,605	มี	มี
19	90020019	บ้านไสทอน	คูหาสัมพันธ์	รัตภูมิ		3BB	ADSL	30/5	632	มี	มี
20	90020020	วัดจิ่งไหลน	คูหาสัมพันธ์	รัตภูมิ		3BB	Fiber Optic	100/30	749	มี	มี
21	90020021	บ้านควนขัน	คูหาสัมพันธ์	รัตภูมิ		3BB	Fiber Optic	100/30	749	มี	มี
22	90020023	สำนักสงฆ์ศรีวิชัย	คูหาสัมพันธ์	รัตภูมิ	มี uninet	TOT	Fiber Optic	100/50	749	มี	มี
23	90020024	วัดเจริญภูผา	คูหาสัมพันธ์	รัตภูมิ		TOT	Fiber Optic	100/50	749	มี	มี

ข้อมูลสารสนเทศทางการศึกษาประจำปีการศึกษา ๒๕๖๑

ที่	รหัส smis	โรงเรียน	เครือข่าย	อำเภอ	ระบบเครือข่าย UniNet	โรงเรียนเข้าเอง				ระบบเครือข่าย	
						ISP	ประเภท	ความเร็ว (Mbps)	ค่าใช้จ่าย /เดือน	LAN	WLAN
24	90020025	วัดคูหาโน	คูหาสัมพันธ์	รัตนภูมิ		TOT	Fiber Optic	100/50	749	มี	มี
25	90020026	บ้านทุ่งมะขาม	คูหาสัมพันธ์	รัตนภูมิ		3BB	Fiber Optic	100/30	749	มี	มี
26	90020027	บ้านกำแพงเพชร	ท่าชะมวงสามัคคี	รัตนภูมิ	มี uninet	CAT	Fiber Optic	300/300	2,675	มี	มี
27	90020028	บ้านลานควาย	ท่าชะมวงสามัคคี	รัตนภูมิ		TOT	Fiber Optic	100/50	856	มี	มี
28	90020029	บ้านท่ามะปราง	ท่าชะมวงสามัคคี	รัตนภูมิ		TOT	Fiber Optic	100/50	800	มี	มี
29	90020030	บ้านเนินนิมิต	ท่าชะมวงสามัคคี	รัตนภูมิ	มี uninet	TOT	Fiber Optic	50/20	738	มี	มี
30	90020031	บ้านพรุพ้อ	คูหาสัมพันธ์	รัตนภูมิ		3BB	VDSL	30/10	632	มี	มี
31	90020032	บ้านควนสะอาด	ท่าชะมวงสามัคคี	รัตนภูมิ		3BB	Fiber Optic	100/30	749	มี	มี
32	90020033	นิคมสร้างตนเองฯ	ท่าชะมวงสามัคคี	รัตนภูมิ	มี uninet	TOT	Fiber Optic	30/15	738.3	มี	มี
33	90020034	วัดรัตนวาราราม	ท่าชะมวงสามัคคี	รัตนภูมิ		3BB	Fiber Optic	100/30	749	มี	มี
34	90020036	บ้านทุ่งน้ำ	คลองแห-คูเต่า	หาดใหญ่		TOT	Fiber Optic	100/50	749	มี	มี
35	90020037	บ้านหนองนายชัย	คลองแห-คูเต่า	หาดใหญ่		3BB	Fiber Optic	100/30	749	มี	มี
36	90020038	บ้านเกาะหมี่	คลองแห-คูเต่า	หาดใหญ่	มี uninet	TOT	Fiber Optic	100/50	ฟรี	มี	มี
37	90020039	บ้านท่าไทร	คลองแห-คูเต่า	หาดใหญ่		3BB	Fiber Optic	100/30	749	มี	มี
38	90020040	วัดคลองแห	คลองแห-คูเต่า	หาดใหญ่		3BB	Fiber Optic	150/50	963	มี	มี
39	90020041	วัดท่าแซ	สี่เมืองสัมพันธ์	หาดใหญ่	มี uninet	3BB	Fiber Optic	200/100	1,200	มี	มี
40	90020042	วัดควนสังมิตรา	สี่เมืองสัมพันธ์	หาดใหญ่	มี uninet	3BB	ADSL	30/10	ฟรี	มี	มี
41	90020043	บ้านวังหรั่ง	สี่เมืองสัมพันธ์	หาดใหญ่		3BB	Fiber Optic	200/100	1,284	มี	มี
42	90020044	บ้านบางแพบ	สี่เมืองสัมพันธ์	หาดใหญ่	มี uninet	3BB	ADSL	30/10	632	มี	มี
43	90020045	บ้านบึงพิชัย	สี่เมืองสัมพันธ์	หาดใหญ่		TOT	ADSL	200/100	1,284	มี	มี
44	90020046	บ้านหน้าควนลิ่ง	สี่เมืองสัมพันธ์	หาดใหญ่	มี uninet	TOT	Fiber Optic	50/30	1,050	มี	มี
45	90020047	วัดม่วงคอม	สี่เมืองสัมพันธ์	หาดใหญ่		TOT	Fiber Optic	200/80	1,284	มี	มี
46	90020048	เสนาณรงค์วิทยา	สี่เมืองสัมพันธ์	หาดใหญ่		3BB	ADSL	30/5	ฟรี	มี	มี
47	90020049	บ้านคลองหะ	สี่เมืองสัมพันธ์	หาดใหญ่	มี uninet	3BB	Fiber Optic	200/100	1,284	มี	มี

ที่	รหัส smis	โรงเรียน	เครือข่าย	อำเภอ	ระบบ เครือข่าย UniNet	โรงเรียนเช่าเอง				ระบบ เครือข่าย	
						ISP	ประเภท	ความเร็ว (Mbps)	ค่าใช้จ่าย /เดือน	LAN	WLAN
48	90020051	บ้านใต้	คลองแห-คูเต่า	หาดใหญ่	มี uninet	3BB	Fiber Optic	200/100	1,284	มี	มี
49	90020052	วัดชลธารประสิทธิ์	คลองแห-คูเต่า	หาดใหญ่		3BB	Fiber Optic	100/30	749	มี	มี
50	90020053	วัดดอน	คลองแห-คูเต่า	หาดใหญ่		TOT	Fiber Optic	100/50	749	มี	มี
51	90020054	บ้านเกาะนก	คลองแห-คูเต่า	หาดใหญ่		3BB	VDSL	30/5	631.3	มี	มี
52	90020055	บ้านควน	คลองแห-คูเต่า	หาดใหญ่		3BB	Fiber Optic	100/30	749	มี	มี
53	90020056	วัดบางลึก	คลองแห-คูเต่า	หาดใหญ่		3BB	Fiber Optic	100/50	749	มี	มี
54	90020057	บ้านฉลุง	โตนงาช้าง	หาดใหญ่	มี uninet	TOT	Fiber Optic	100/50	749	มี	มี
55	90020058	วัดเจริญราษฎร์	โตนงาช้าง	หาดใหญ่		TOT	Fiber Optic	100/50	749	มี	มี
56	90020059	วัดเขากลอย	น้ำข้ามทุ่ง	หาดใหญ่		TRUE	Fiber Optic	100/30	961.93		มี
57	90020060	วัดแม่เตย	น้ำข้ามทุ่ง	หาดใหญ่		3BB	Fiber Optic	100/30	749	มี	มี
58	90020061	วัดท่าข้าม	น้ำข้ามทุ่ง	หาดใหญ่		3BB	Fiber Optic	100/50	749	มี	มี
59	90020062	วัดหินเกลี้ยง	น้ำข้ามทุ่ง	หาดใหญ่	มี uninet	3BB	ADSL	100/50	ฟรี	มี	มี
60	90020063	บ้านวังพา	โตนงาช้าง	หาดใหญ่		TOT	Fiber Optic	50/20	631	มี	มี
61	90020064	วัดหุแร่	โตนงาช้าง	หาดใหญ่	มี uninet	3BB	ADSL	100/30	2,011.10	มี	มี
62	90020065	บ้านทุ่งตำเสา	โตนงาช้าง	หาดใหญ่		TOT	Fiber Optic	50/20	706.74	มี	มี
63	90020066	รักเมืองไทย 6	โตนงาช้าง	หาดใหญ่		CAT	Fiber Optic	100/50	1,500	มี	มี
64	90020067	บ้านนาแสน	โตนงาช้าง	หาดใหญ่		3BB	Fiber Optic	100/30	749	มี	มี
65	90020068	บ้านทุ่งเล็บ	โตนงาช้าง	หาดใหญ่		TOT	Fiber Optic	100/50	749	มี	มี
66	90020069	บ้านท่าหมอไชย	โตนงาช้าง	หาดใหญ่		3BB	VDSL	30/10	631.3	มี	มี
67	90020070	บ้านหินผุด	โตนงาช้าง	หาดใหญ่		3BB	ADSL	18/1.8	1,262.60	มี	มี
68	90020071	วัดพรเตาะ	น้ำข้ามทุ่ง	หาดใหญ่		TOT	Fiber Optic	100/50	749	มี	
69	90020072	บ้านทุ่งใหญ่	น้ำข้ามทุ่ง	หาดใหญ่		3BB	ADSL	100/30	749	มี	
70	90020073	บ้านทุ่งงาย	น้ำข้ามทุ่ง	หาดใหญ่	มี uninet					มี	มี
71	90020074	วัดศิระชะคีรี	น้ำข้ามทุ่ง	หาดใหญ่		TOT	Fiber Optic	100/50	749	มี	มี



ข้อมูลสารสนเทศทางการศึกษาประจำปีการศึกษา ๒๕๖๑

ที่	รหัส smis	โรงเรียน	เครือข่าย	อำเภอ	ระบบ เครือข่าย UniNet	โรงเรียนเข้าเอง				ระบบ เครือข่าย	
						ISP	ประเภท	ความเร็ว (Mbps)	ค่าใช้จ่าย /เดือน	LAN	WLAN
72	90020075	ท่าจีนอุดมวิทยา	น้ำข้ามทุ่ง	หาดใหญ่	มี uninet	3BB	Fiber Optic	150/50	963	มี	มี
73	90020076	วัดท่านางหอม	น้ำข้ามทุ่ง	หาดใหญ่		TOT 3BB	Fiber Optic	20/10 100/30	850 749	มี	มี
74	90020077	ชุมชนบ้านน้ำน้อย	น้ำข้ามทุ่ง	หาดใหญ่	มี uninet	CAT	Fiber Optic	50/25	1,605	มี	มี
75	90020078	วัดเทพชุมนุม	บ้านพรุพะตง	หาดใหญ่	มี uninet	TOT	Fiber Optic	50/20	840.45	มี	มี
76	90020079	บ้านโปะหมอ	บ้านพรุพะตง	หาดใหญ่	มี uninet	TOT	Fiber Optic	50/20	1,180	มี	มี
77	90020080	บ้านไร่	บ้านพรุพะตง	หาดใหญ่	มี uninet	TOT	ADSL	100/50	738.3	มี	มี
78	90020081	บ้านคลองปอม	บ้านพรุพะตง	หาดใหญ่		TOT	Fiber Optic	100/30	750	มี	มี
79	90020082	ทุ่งปรือพิทยาคม	บ้านพรุพะตง	หาดใหญ่	มี uninet	TOT	Fiber Optic	100/	850	มี	มี
80	90020083	วัดทุ่งลุงฯ	บ้านพรุพะตง	หาดใหญ่	มี uninet	TOT	Fiber Optic	15/5	732	มี	มี
81	90020085	วัดควนเนียง	บ้านพรุพะตง	หาดใหญ่		TOT	Fiber Optic	100/50	749		มี
82	90020086	วัดโคกสมาณคุณ	สี่เมืองสัมพันธ์	หาดใหญ่	มี uninet	3BB	Fiber Optic	200/100	1,284	มี	มี
83	90020087	วัดโพธิธรรมาราม	ควนเนียง	ควนเนียง		TOT	Fiber Optic	100/50	749	มี	มี
84	90020088	บ้านควนไส	ควนไสห้วยลึก	ควนเนียง	มี uninet	TOT	Fiber Optic	100/50	749	มี	มี
85	90020089	บ้านบ่อหว่า	ควนไสห้วยลึก	ควนเนียง		3BB	ADSL	50/20	ฟรี	มี	มี
86	90020090	บ้านกรอบ	ควนเนียง	ควนเนียง		3BB	Fiber Optic	100/30	749	มี	มี
87	90020091	วัดปากจำ	ควนไสห้วยลึก	ควนเนียง		TOT	Fiber Optic	50/20	738.3	มี	มี
88	90020092	วัดบางทิ้ง	บางเหรียญพัฒนา	ควนเนียง		TOT	Fiber Optic	150/100	1,706.65	มี	มี
89	90020093	บ้านบางเหรียญ	บางเหรียญพัฒนา	ควนเนียง		TOT	Fiber Optic	100/50	749	มี	มี
90	90020094	บ้านคลองคกล้า	บางเหรียญพัฒนา	ควนเนียง		CAT	Fiber Optic	15/20	1,605	มี	มี
91	90020095	บ้านโคกเมือง	บางเหรียญพัฒนา	ควนเนียง		TOT	VDSL	30/10	631	มี	มี
92	90020096	บ้านเกาะใหญ่	บางเหรียญพัฒนา	ควนเนียง	มี uninet					มี	มี
93	90020097	บ้านคลองช้าง	บางเหรียญพัฒนา	ควนเนียง		3BB	Fiber Optic	100/30	749	มี	มี
94	90020099	บ้านหน้าควน	บางเหรียญพัฒนา	ควนเนียง		3BB	Fiber Optic	100/30	749	มี	มี

ที่	รหัส smis	โรงเรียน	เครือข่าย	อำเภอ	ระบบ เครือข่าย UniNet	โรงเรียนเช่าเอง				ระบบ เครือข่าย	
						ISP	ประเภท	ความเร็ว (Mbps)	ค่าใช้จ่าย /เดือน	LAN	WLAN
95	90020100	วัดคงคาหวี	ควนเนียง	ควนเนียง	มี uninet					มี	มี
96	90020101	บ้านควนเนียง	ควนเนียง	ควนเนียง	มี uninet	True TOT	Fiber Optic	200/50 100/50	1,900 749	มี	มี
97	90020103	บ้านยางงาม	ควนเนียง	ควนเนียง		3BB	ADSL	18/1.8	ฟรี	มี	มี
98	90020104	บ้านควนเนียงใน	ควนเนียง	ควนเนียง		TOT	Fiber Optic	50/20	631.25	มี	มี
99	90020105	บ้านหนองปลิง	ควนเนียง	ควนเนียง		3BB	ADSL	50/20	749	มี	มี
100	90020106	บ้านหัวไทร	ควนเนียง	ควนเนียง		TOT	Fiber Optic	100/50	631.3	มี	มี
101	90020107	วัดท่าหยี	ควนเนียง	ควนเนียง		3BB	VDSL	30/10	631.3	มี	มี
102	90020108	บ้านหัวป่าบ	ควนเนียง	ควนเนียง	มี uninet	TOT	ADSL	6/	600	มี	มี
103	90020109	บ้านห้วยลึก	ควนเนียง	ควนเนียง		TOT	Fiber Optic	100/50	859.21	มี	มี
104	90020110	บ้านโคกเมา	ท่าช้าง	บางกล่ำ	มี uninet					มี	มี
105	90020111	บ้านคลองกระทุง	ท่าช้าง	บางกล่ำ	มี uninet	TOT	ADSL	20/	1,369	มี	มี
106	90020112	วัดเนินพิชัย	ท่าช้าง	บางกล่ำ	มี uninet					มี	มี
107	90020113	บ้านดินลาน	ท่าช้าง	บางกล่ำ		TOT	Fiber Optic	100/50	749	มี	มี
108	90020114	บ้านป่ายาง	ท่าช้าง	บางกล่ำ		TOT	Fiber Optic	100/50	749	มี	มี
109	90020115	บ้านยางงาม	ท่าช้าง	บางกล่ำ		TOT 3BB	Fiber Optic VDSL	100/50 30/10	749 631.30	มี	มี
110	90020116	วัดท่าช้าง	ท่าช้าง	บางกล่ำ		TOT	Fiber Optic	100/50	749	มี	มี
111	90020117	บ้านบางกล่ำ	บางกล่ำสัมพันธ์	บางกล่ำ		TOT	Fiber Optic	100/50	749	มี	มี
112	90020120	บ้านยวนยาง	บางกล่ำสัมพันธ์	บางกล่ำ		TOT	Fiber Optic	100/50	749	มี	มี
113	90020121	บ้านหาร	บางกล่ำสัมพันธ์	บางกล่ำ	มี uninet	TOT	ADSL	30/10	1,262.60	มี	มี
114	90020122	บ้านหนองม่วง	บางกล่ำสัมพันธ์	บางกล่ำ		3BB	Fiber Optic	100/30	740	มี	มี
115	90020123	วัดนารังนก	บางกล่ำสัมพันธ์	บางกล่ำ	มี uninet	3BB	ADSL	18/18	631	มี	มี

ที่	รหัส smis	โรงเรียน	เครือข่าย	อำเภอ	ระบบ เครือข่าย UniNet	โรงเรียนเช่าเอง				ระบบ เครือข่าย	
						ISP	ประเภท	ความเร็ว (Mbps)	ค่าใช้จ่าย /เดือน	LAN	WLAN
116	90020125	วัดเลียบ	คลองหยอ้งแก้วหน้า	คลองหยอ้ง		TOT 3BB	Fiber Optic VDSL	100/50 30/10	749 631.30	มี	มี
117	90020126	บ้านต้นสำน	คลองหยอ้งแก้วหน้า	คลองหยอ้ง	มี uninet	3BB	Fiber Optic VDSL	100/50 30/10	749 632	มี	มี
118	90020127	บ้านควนกบ	คลองหยอ้งแก้วหน้า	คลองหยอ้ง		TOT	Fiber Optic	100/50	749	มี	มี
119	90020128	บ้านคลองหยอ้ง	คลองหยอ้งแก้วหน้า	คลองหยอ้ง	มี uninet	3BB TOT	ADSL	50/20 100/50	749 856	มี	มี
120	90020129	บ้านหน้าวัดโพธิ์	คลองหยอ้งแก้วหน้า	คลองหยอ้ง	มี uninet	TOT	Fiber Optic	50/20	1,262	มี	มี
121	90020130	บ้านเก่าร้าง	คลองหยอ้งแก้วหน้า	คลองหยอ้ง		TOT	Fiber Optic	100/50	749	มี	มี
122	90020131	วัดโคกม่วง	คลองหยอ้งแก้วหน้า	คลองหยอ้ง		3BB	Fiber Optic	100/30	749	มี	มี
123	90020132	บ้านปลักคล้า	คลองหยอ้งแก้วหน้า	คลองหยอ้ง		TOT	Fiber Optic	100/50	749	มี	มี
124	90020133	วัดโคกเหรียญ	คลองหยอ้งแก้วหน้า	คลองหยอ้ง		TOT	Fiber Optic	100/50	749	มี	มี
125	90020134	บ้านโคกพยอม	คลองหยอ้งแก้วหน้า	คลองหยอ้ง		3BB	ADSL	100/50	749	มี	มี
126	90020135	วัดบางศาลา	คลองหยอ้งแก้วหน้า	คลองหยอ้ง		3BB	VDSL	30/10	632	มี	มี
127	90020136	วัดปรางแก้ว	คลองหยอ้งแก้วหน้า	คลองหยอ้ง	มี uninet	3BB	Fiber Optic	150/50	963	มี	มี

## ❖ โรงเรียนในโครงการ/นโยบาย การส่งเสริมด้านคุณธรรม จริยธรรม

## ◆ โรงเรียนคุณธรรม สพฐ. จำนวน 1 โรงเรียน

ลำดับที่	ชื่อโรงเรียน	เครือข่าย	อำเภอ
1	โรงเรียนวัดเขากลอย	น้ำข้ามทุ่ง	หาดใหญ่

## ◆ โรงเรียนวิถีพุทธ จำนวน 78 โรงเรียน

ลำดับที่	โรงเรียน	อำเภอ	ลำดับที่	โรงเรียน	อำเภอ
1	ชุมชนบ้านน้ำน้อย	หาดใหญ่	40	บ้านปลายสะพาน	รัตภูมิ
2	เสนาณรงค์วิทยา	หาดใหญ่	41	บ้านม่วง	รัตภูมิ
3	วัดเขากลอย	หาดใหญ่	42	บ้านไสทอน	รัตภูมิ
4	บ้านทุ่งใหญ่	หาดใหญ่	43	นิคมสร้างตนเองรัตภูมิ	รัตภูมิ
5	วัดดอน	หาดใหญ่	44	บ้านชายคลอง	รัตภูมิ
6	วัดพุดตะ	หาดใหญ่	45	วัดคูหาใน	รัตภูมิ
7	วัดควนลัมมิตรภาพที่ 11	หาดใหญ่	46	วัดไพรใหญ่	รัตภูมิ
8	วัดหินเกลี้ยง	หาดใหญ่	47	บ้านเขาพระ	รัตภูมิ
9	วัดบางลึก	หาดใหญ่	48	บ้านคลองคล้า	ควนเนียง
10	วัดโคกสมานคุณ	หาดใหญ่	49	วัดบางทิง	ควนเนียง
11	ท่าจีนอุดมวิทยา	หาดใหญ่	50	วัดคงคาดี	ควนเนียง
12	วัดแม่เตย	หาดใหญ่	51	บ้านโคกเมือง	ควนเนียง
13	วัดท่าแซ	หาดใหญ่	52	บ้านเกาะใหญ่	ควนเนียง
14	วัดคลองแห	หาดใหญ่	53	วัดท่าหยี	ควนเนียง
15	วัดชลธารประสิทธิ์	หาดใหญ่	54	บ้านควนโส	ควนเนียง
16	วัดศิระชะคีรี	หาดใหญ่	55	บ้านควนเนียง	ควนเนียง

ลำดับที่	โรงเรียน	อำเภอ	ลำดับที่	โรงเรียน	อำเภอ
17	วัดทุ่งลุงมิตรภาพที่ 198	หาดใหญ่	56	บ้านควนเนียงใน	ควนเนียง
18	วัดเทพชุมนุม	หาดใหญ่	57	บ้านห้วยลึก	ควนเนียง
19	วัดควนเนียง	หาดใหญ่	58	บ้านบ่อห้วย	ควนเนียง
20	บ้านคลองหวะ	หาดใหญ่	59	บ้านคลองช้าง	ควนเนียง
21	บ้านวังพา	หาดใหญ่	60	บ้านหน้าควน	ควนเนียง
22	วัดท่านางหอม	หาดใหญ่	61	วัดท่าช้าง	บางกล่ำ
23	วัดท่าข้าม	หาดใหญ่	62	บ้านคลองนกระทุง	บางกล่ำ
24	บ้านนาแสน	หาดใหญ่	63	บ้านบางกล่ำ	บางกล่ำ
25	บ้านทุ่งเสียบ	หาดใหญ่	64	บ้านหนองม่วง	บางกล่ำ
26	รักเมืองไทย 6	หาดใหญ่	65	วัดเนินพิชัย	บางกล่ำ
27	วัดม่วงค่อม	หาดใหญ่	66	บ้านดินลาน	บางกล่ำ
28	บ้านบึงพิชัย	หาดใหญ่	67	วัดนารังนก	บางกล่ำ
29	บ้านท่าหม่อไชย	หาดใหญ่	68	บ้านยวนยาง	บางกล่ำ
30	วัดหูแร่	หาดใหญ่	69	บ้านยางงาม	บางกล่ำ
31	วัดจิ่งโหลน	รัตภูมิ	70	บ้านป่ายาง	บางกล่ำ
32	บ้านควนขัน	รัตภูมิ	71	บ้านคลองหอยโข่ง	คลองหอยโข่ง
33	ชุมชนบ้านโคกค่าย	รัตภูมิ	72	วัดปรางแก้ว	คลองหอยโข่ง
34	ชุมชนบ้านนาสีทอง	รัตภูมิ	73	วัดโคกม่วง	คลองหอยโข่ง
35	วัดรัตนวาราราม	รัตภูมิ	74	บ้านโคกพะยอม	คลองหอยโข่ง
36	วัดทุ่งคา	รัตภูมิ	75	บ้านหน้าวัดโพธิ์	คลองหอยโข่ง
37	บ้านทุ่งมะขาม	รัตภูมิ	76	วัดบางศาลา	คลองหอยโข่ง
38	วัดเจริญภูผา	รัตภูมิ	77	บ้านต้นสำน	คลองหอยโข่ง
39	บ้านควนดินแดง	รัตภูมิ	78	วัดเสียบ	คลองหอยโข่ง

## ◆ โรงเรียนโครงการเศรษฐกิจพอเพียง

สถานศึกษาพอเพียงที่มีผลงานการปฏิบัติเป็นเลิศ ระดับประเทศ

จำนวน 3 โรงเรียน

ลำดับที่	ชื่อโรงเรียน	เครือข่าย	อำเภอ
1	โรงเรียนบ้านคลองหอยโข่ง	คลองหอยโข่งก้าวหน้า	คลองหอยโข่ง
2	โรงเรียนบ้านควนเนียง	ควนเนียง	ควนเนียง
3	โรงเรียนวัดเทพชุมนุม	บ้านพรุพะตง	หาดใหญ่

## ◆ โรงเรียนอัจฉริยะจรรยา จำนวน 1 โรงเรียน

ลำดับที่	ชื่อโรงเรียน	เครือข่าย	อำเภอ
1	โรงเรียนสำนักสงฆ์ศรีวิชัย	คูหาสัมพันธ์	รัตภูมิ

## ◆ โรงเรียน สพฐ. ไสยะอาด ปราศจากคอร์รัปชั่น จำนวน 1 โรงเรียน

ลำดับที่	ชื่อโรงเรียน	เครือข่าย	อำเภอ
1	โรงเรียนสำนักสงฆ์ศรีวิชัย	คูหาสัมพันธ์	รัตภูมิ

## ❖ โรงเรียนในโครงการ/นโยบาย การส่งเสริมการจัดการศึกษา

## ◆ โรงเรียนส่งเสริมสุขภาพ ระดับเพชร จำนวน 5 โรงเรียน

ลำดับที่	ชื่อโรงเรียน	เครือข่าย	อำเภอ
1	โรงเรียนบ้านหินผุด	โตนงาช้าง	หาดใหญ่
2	โรงเรียนบ้านหนองนายขุย	คลองแห-คูเต่า	หาดใหญ่
3	โรงเรียนบ้านหน้าควนลัง ฯ	สี่เมืองสัมพันธ์	หาดใหญ่
4	โรงเรียนบ้านปายาง	ท่าช้าง	บางกล่ำ
5	โรงเรียนบ้านโคกพยอม	คลองหอยโข่งก้าวหน้า	คลองหอยโข่ง

◆ โรงเรียนศูนย์การเรียนรู้ต้นแบบโครงการเด็กไทยแก้มใสถวายเจ้าฟ้านักโภชนาการ  
จำนวน 4 โรงเรียน

ลำดับที่	ชื่อโรงเรียน	เครือข่าย	อำเภอ
1	โรงเรียนบ้านหินผุด	โตนงาช้าง	หาดใหญ่
2	โรงเรียนสำนักสงฆ์ศรีวิชัย	คูหาสัมพันธ์	รัตภูมิ
3	โรงเรียนบ้านคลองหอยโข่ง	คลองหอยโข่ง	คลองหอยโข่ง
4	โรงเรียนบ้านยางงาม	ท่าช้าง	บางกล่ำ

◆ โรงเรียนเด็กไทยแก้มใส จำนวน 7 โรงเรียน

ลำดับที่	ชื่อโรงเรียน	เครือข่าย	อำเภอ
1	โรงเรียนบ้านเกาะหมี่	คลองแห-คูเต่า	หาดใหญ่
2	โรงเรียนบ้านหนองนายขุย	คลองแห-คูเต่า	หาดใหญ่
3	โรงเรียนบ้านวังพา	โตนงาช้าง	หาดใหญ่
4	โรงเรียนบ้านโปะหมอ	บ้านพรุพะตง	หาดใหญ่
5	โรงเรียนวัดปรางแก้ว	คลองหอยโข่ง	คลองหอยโข่ง
6	โรงเรียนบ้านปลักคล้ำ	คลองหอยโข่ง	คลองหอยโข่ง
7	โรงเรียนบ้านหนองม่วง	บางกล่ำสัมพันธ์	บางกล่ำ

◆ โรงเรียนต้นแบบนักเรียนไทยสุขภาพดีของ สพฐ. จำนวน 5 โรงเรียน

ลำดับที่	ชื่อโรงเรียน	เครือข่าย	อำเภอ
1	โรงเรียนบ้านหินผุด	โตนงาช้าง	หาดใหญ่
2	โรงเรียนบ้านหน้าควนลิ่ง (ราษฎร์สามัคคี)	สี่เมืองสัมพันธ์	หาดใหญ่
3	โรงเรียนบ้านปายาง	ท่าช้าง	บางกล่ำ
4	โรงเรียนบ้านยางงาม	ท่าช้าง	บางกล่ำ
5	โรงเรียนวัดควนลิ่งมิตรภาพที่ 11	สี่เมืองสัมพันธ์	หาดใหญ่

## ◆ โรงเรียนต้นแบบลูกเสือ ระดับประเทศ จำนวน 1 โรงเรียน

ลำดับที่	ชื่อโรงเรียน	เครือข่าย	อำเภอ
1	โรงเรียนบ้านหน้าควนลิ่ง	สี่เมืองสัมพันธ์	หาดใหญ่

## ◆ โรงเรียนต้นแบบสหกรณ์โรงเรียนระดับประเทศ จำนวน 2 โรงเรียน

ลำดับที่	ชื่อโรงเรียน	เครือข่าย	อำเภอ
1	โรงเรียนบ้านหนองนายขุย	คลองแห-คูเต่า	หาดใหญ่
2	โรงเรียนวัดม่วงค่อม	สี่เมืองสัมพันธ์	หาดใหญ่

## ◆ โรงเรียนศูนย์แนะแนวประจำเขตพื้นที่การศึกษา

ชื่อโรงเรียน	เครือข่าย	อำเภอ	หมายเหตุ
โรงเรียนวัดหูแร่	โตนงาช้าง	หาดใหญ่	ศูนย์พัฒนากิจกรรมงานแนะแนวตลอดแนว



◆ โรงเรียนศูนย์เฉพาะกิจคุ้มครองและช่วยเหลือเด็กนักเรียน จำนวน 15 ศูนย์  
แบ่งตามการแบ่งเครือข่ายสถานศึกษา

ลำดับที่	ชื่อโรงเรียน	เครือข่าย	อำเภอ
1	โรงเรียนวัดหูแร่	โตนงาช้าง	หาดใหญ่
2	โรงเรียนวัดเทพชุมนุม	บ้านพรุพะตง	หาดใหญ่
3	โรงเรียนท่าจีนอุดมวิทยา	น้ำข้ามทุ่ง	หาดใหญ่
4	โรงเรียนบ้านเกาะหมี่	คลองแห-คูเต่า	หาดใหญ่
5	โรงเรียนบ้านคลองหว่าฯ	สี่เมืองสัมพันธ์	หาดใหญ่
6	โรงเรียนสำนักสงฆ์ศรีวิชัย	คูหาสัมพันธ์	รัตภูมิ
7	โรงเรียนวัดทุ่งคา	กำแพงเพชร	รัตภูมิ
8	โรงเรียนบ้านกำแพงเพชร	ท่าชะมวงสามัคคี	รัตภูมิ
9	โรงเรียนชุมชนบ้านนาสีทอง	เขาพระ	รัตภูมิ
10	โรงเรียนวัดคงวดี	ควนเนียง	ควนเนียง
11	โรงเรียนวัดบางทิ่ง	บางเหรียญพัฒนา	ควนเนียง
12	โรงเรียนบ้านควนโส	ควนโสห้วยลึก	ควนเนียง
13	โรงเรียนวัดนารังนก	บางกล้าสัมพันธ์	บางกล้า
14	โรงเรียนบ้านคลองนกระทุง	ท่าช้าง	บางกล้า
15	โรงเรียนบ้านหน้าวัดโพธิ์	คลองหอยโข่งก้าวหน้า	คลองหอยโข่ง

- ◆ โรงเรียนศูนย์เครือข่ายพัฒนากิจกรรมสถานักเรียน ประจำเขตพื้นที่การศึกษา  
จำนวน 5 ศูนย์

ลำดับที่	ชื่อโรงเรียน	เครือข่าย	อำเภอ
1	โรงเรียนบ้านหน้าควนลังฯ	สี่เมืองสัมพันธ์	หาดใหญ่
2	โรงเรียนบ้านเขาพระ	เขาพระ	หาดใหญ่
3	โรงเรียนบ้านควนโส	ควนโส-ห้วยลึก	ควนเนียง
4	โรงเรียนวัดเนินพิชัย	ท่าช้าง	บางกล่ำ
5	โรงเรียนบ้านคลองหอยโข่ง	คลองหอยโข่งก้าวหน้า	คลองหอยโข่ง

## คณะผู้จัดทำเอกสาร

### ที่ปรึกษา

นายปราโมทย์ ส่งสิงห์

นายศุภวัฒน์ อวะภาค

ผู้อำนวยการสำนักงานเขตพื้นที่การศึกษาประถมศึกษาสงขลา เขต 2

รองผู้อำนวยการสำนักงานเขตพื้นที่การศึกษาประถมศึกษาสงขลา เขต 2

### คณะทำงาน

ว่าที่ ร.ต. อนุชาติ จูวัตร

นายนิพล พุดคง

นางสุวรรณี ก้องสุวรรณคีรี

นางสาวอัญชิษฐา ทาตะภิรมย์

นางรัตนา ไกรทอง

นางพัชรินทร์ ไชยบุตร

นางสาววิมลลักษณ์ ชีววิจิตรกุล

นางสาวนุชาดา คงสะอาด

นางบังอร ทะไวยทอง

นายทวีรัตน์ เทพนะ

นางกัลญูญ นฤปิยะกุล

นางนันทัก พันดร

ผู้อำนวยการกลุ่มนโยบายและแผน

ผู้อำนวยการกลุ่มนิเทศ ติดตามและประเมินผลการจัดการศึกษา

นักวิเคราะห์นโยบายและแผนชำนาญการพิเศษ

นักวิเคราะห์นโยบายและแผนชำนาญการ

นักวิเคราะห์นโยบายและแผนชำนาญการ

นักวิเคราะห์นโยบายและแผนชำนาญการ

นักวิเคราะห์นโยบายและแผนชำนาญการ

นักทรัพยากรบุคคลชำนาญการ

เจ้าพนักงานธุรการชำนาญงาน

ครู ช่วยราชการ

นักวิชาการคอมพิวเตอร์ชำนาญการ ช่วยราชการ

เจ้าพนักงานธุรการชำนาญงาน

### บรรณาธิการ

นางกัลญูญ นฤปิยะกุล

นางนันทัก พันดร

นักวิชาการคอมพิวเตอร์ชำนาญการ ช่วยราชการ

เจ้าพนักงานธุรการชำนาญงาน



สำนักงานเขตพื้นที่การศึกษาประถมศึกษาสงขลา เขต 2  
เลขที่ 2 ถ.สาครมงคล อ.หาดใหญ่ จ.สงขลา 90110  
โทรศัพท์ : 074-258-216 โทรสาร : 074-258-249  
[www.ska2.go.th](http://www.ska2.go.th)