



ข้อมูลสารสนเทศทางการศึกษา

ประจำปีการศึกษา ๒๕๖๒



สำนักงานเขตพื้นที่การศึกษาประถมศึกษาสงขลา เขต ๒
เลขที่ ๒ ถ.สาครมงคล อ.หาดใหญ่ อ.หาดใหญ่ ส.สงขลา ๙๐๑๑๐
โทรศัพท์ ๐-๓๔๒๔-๖๒๑๖ โทรสาร ๐-๓๔๒๔-๖๒๔๓
www.ska2.go.th

งานข้อมูลสารสนเทศ
กลุ่มส่งเสริมการศึกษาทางไกล เทคโนโลยีสารสนเทศและการสื่อสาร
สำนักงานเขตพื้นที่การศึกษาประถมศึกษาสงขลา เขต ๒
สำนักงานคณะกรรมการการศึกษาขั้นพื้นฐาน
กระทรวงศึกษาธิการ

เอกสารที่ ๑๓/๒๕๖๒

คำนำ

เอกสารข้อมูลสารสนเทศ ประจำปีการศึกษา 2562 ฉบับนี้ จัดทำขึ้นเพื่อแสดงข้อมูลสารสนเทศทางการศึกษาของสถานศึกษาในสังกัดสำนักงานเขตพื้นที่การศึกษาประถมศึกษาสงขลา เขต 2 ซึ่งประกอบด้วย 6 ส่วน ได้แก่ ส่วนที่ 1 ข้อมูลทั่วไป ส่วนที่ 2 ข้อมูลโรงเรียน ส่วนที่ 3 ข้อมูลนักเรียน ส่วนที่ 4 ข้อมูลบุคลากร ส่วนที่ 5 ข้อมูลด้านวิชาการ ส่วนที่ 6 ข้อมูลโรงเรียนแกนนำ ต้นแบบ และโครงการตามนโยบาย โดยใช้ข้อมูล ณ วันที่ 10 มิถุนายน 2562 เพื่อเผยแพร่ประชาสัมพันธ์ข้อมูลสารสนเทศของสำนักงานเขตพื้นที่การศึกษาประถมศึกษาสงขลา เขต 2 แก่หน่วยงานทางการศึกษา บุคคลทั่วไป

สำนักงานเขตพื้นที่การศึกษาประถมศึกษาสงขลา เขต 2 ขอขอบคุณผู้ที่ให้ข้อมูล และหวังเป็นอย่างยิ่งว่า เอกสารข้อมูลสารสนเทศฉบับนี้ จะเป็นประโยชน์สำหรับหน่วยงานทางการศึกษา และบุคคลทั่วไปต่อไป

สำนักงานเขตพื้นที่การศึกษาประถมศึกษาสงขลา เขต 2

สิงหาคม 2562

สารบัญ

หน้า

คำนำ

สารบัญ

ส่วนที่ 1 ข้อมูลทั่วไป

◆ สถานที่ตั้ง.....	2
◆ พื้นที่บริการ	2
◆ โครงสร้างการบริหาร	3
◆ ผู้บริหาร.....	4
◆ ข้อมูลการบริหารเครือข่ายสถานศึกษา	5

ส่วนที่ 2 ข้อมูลโรงเรียน

◆ จำนวนโรงเรียนจำแนกขนาดโรงเรียน อำเภอ.....	10
◆ จำนวนโรงเรียน จำแนกตามระดับชั้นที่เปิดสอน	11
◆ จำนวนโรงเรียน จำแนกตามเครือข่ายสถานศึกษาและขนาดโรงเรียน	11
◆ ข้อมูลโรงเรียนขนาดเล็ก จำแนกตามอำเภอ เครือข่ายสถานศึกษา	12
◆ ข้อมูลโรงเรียนขนาดกลาง จำแนกตามอำเภอ เครือข่ายสถานศึกษา	13
◆ ข้อมูลโรงเรียนขนาดใหญ่ จำแนกตามอำเภอ เครือข่ายสถานศึกษา	15
◆ ข้อมูลโรงเรียนขยายโอกาสทางการศึกษา	16
◆ ทะเบียนโรงเรียน	17

ส่วนที่ 3 ข้อมูลจำนวนนักเรียน

◆ จำนวน นักเรียน ห้องเรียน จำแนกตามเพศ และระดับชั้น	23
◆ จำนวนนักเรียน จำแนกตามระดับชั้น และอำเภอ	24
◆ จำนวนนักเรียน จำแนกตามระดับชั้น และเครือข่าย	25
◆ จำนวนนักเรียนด้อยโอกาส จำแนกตามเพศ และรายชั้น	26
◆ จำนวนนักเรียนด้อยโอกาส จำแนกตามประเภท และระดับชั้น	26
◆ จำนวนนักเรียนพิการเรียนร่วม จำแนกเพศ และระดับชั้น	27
◆ จำนวนนักเรียนรายโรงเรียน จำแนกระดับชั้น และอำเภอ	28
◆ จำนวนนักเรียน จบชั้นประถมศึกษาปีที่ 6 ปีการศึกษา 2561 เข้าศึกษาต่อระดับที่สูงขึ้น..	34
◆ จำนวนนักเรียน จบชั้นมัธยมศึกษาปีที่ 3 ปีการศึกษา 2561 ศึกษาต่อ-ไม่ศึกษาต่อ.....	34
◆ ข้อมูลผู้เรียนในศูนย์การเรียนที่จัดการศึกษาขั้นพื้นฐาน ตามมาตรา 12.....	35
- ศูนย์การเรียนปัญญาภิวัฒน์-หาดใหญ่	
- การจัดการศึกษาขั้นพื้นฐานโดยครอบครัว	

สารบัญ(ต่อ)

หน้า

ส่วนที่ 4 ข้อมูลบุคลากร

- ◆ จำนวนบุคลากรในสำนักงาน จำแนกตามสายงาน ตำแหน่ง วุฒิทางการศึกษา และเพศ.. 37
- ◆ จำนวนครูบุคลากรในสถานศึกษา จำแนกตามอำเภอ สายงาน ตำแหน่ง วุฒิทางการศึกษา และเพศ..... 37
- ◆ จำนวนข้าราชการครูในสถานศึกษา จำแนกตามวิทยฐานะ วุฒิทางการศึกษา และเพศ... 38
- ◆ จำนวนบุคลากรของสถานศึกษา(ลูกจ้าง) จำแนกตามวุฒิทางการศึกษา และเพศ 38
- ◆ จำนวนบุคลากรของสถานศึกษา(ลูกจ้างประจำ)จำแนกตามวุฒิทางการศึกษา และเพศ... 39
- ◆ จำนวนบุคลากรของสถานศึกษา(พนักงานราชการ)จำแนกตามวุฒิทางการศึกษา และเพศ..... 39
- ◆ จำนวนบุคลากรของสถานศึกษา(ลูกจ้างชั่วคราว) ที่ปฏิบัติงานจริงทุกงบประมาณ จำแนกตามวุฒิและเพศ..... 40
- ◆ จำนวนครูและบุคลากรของสถานศึกษา แยกระดับการสอน และเพศ..... 40

ส่วนที่ 5 ข้อมูลด้านวิชาการ

- ◆ ตารางผลการประเมินการสอบวัดความสามารถขั้นพื้นฐานของผู้เรียนระดับชาติ (NT) ชั้นประถมศึกษาปีที่ 3 ปีการศึกษา 2561 พร้อมกราฟ..... 42
- ◆ ตารางเปรียบเทียบผลการสอบวัดความสามารถขั้นพื้นฐานของผู้เรียนระดับชาติ (NT) ชั้นประถมศึกษาปีที่ 3 (NT) ปีการศึกษา 2560-2561 พร้อมกราฟ 43
- ◆ ตารางผลการประเมินการทดสอบทางการศึกษาระดับชาติขั้นพื้นฐาน (O-NET) ชั้นประถมศึกษาปีที่ 6 และมัธยมศึกษาปีที่ 3 ปีการศึกษา 2561..... 44
 - ตารางผลการประเมินการทดสอบทางการศึกษาระดับชาติขั้นพื้นฐาน (O-NET) ชั้นประถมศึกษาปีที่ 6 พร้อมกราฟ
 - ตารางผลการประเมินการทดสอบทางการศึกษาระดับชาติขั้นพื้นฐาน (O-NET) ชั้นมัธยมศึกษาปีที่ 3 พร้อมกราฟ
- ◆ ตารางเปรียบเทียบผลการทดสอบทางการศึกษาระดับชาติขั้นพื้นฐาน (O-NET) ชั้นประถมศึกษาปีที่ 6 ปีการศึกษา 2560-2561 พร้อมกราฟ..... 46
- ◆ ตารางเปรียบเทียบผลการทดสอบทางการศึกษาระดับชาติขั้นพื้นฐาน (O-NET) ชั้นมัธยมศึกษาปีที่ 3 ปีการศึกษา 2560-2561 พร้อมกราฟ..... 47

สารบัญ(ต่อ)

หน้า

ส่วนที่ 6 ข้อมูลโรงเรียน-ศูนย์ในโครงการตามนโยบายสำคัญ

- ◆ โรงเรียนในโครงการ/นโยบาย เพื่อส่งเสริมการจัดการเรียนการสอน..... 49
 - โรงเรียนพระราชรัฐ(ดีใกล้บ้าน)
 - โรงเรียนคุณภาพประจำตำบล
 - โรงเรียนอนุบาลประจำเขตพื้นที่การศึกษา
 - โรงเรียนส่งเสริมนิสัยรักการอ่านโดยใช้หนังสือพระราชานิพนธ์ฯ
 - โรงเรียน English Bilingual Education (EBE) เพื่อการยกระดับทักษะภาษาอังกฤษ
 - โรงเรียน STEM Education
 - โรงเรียนในโครงการบ้านนักวิทยาศาสตร์น้อยประเทศไทย
 - โรงเรียนที่จัดการเรียนการสอนทางไกล : DLTV / DLIT
- ◆ โรงเรียนในโครงการ/นโยบาย เพื่อส่งเสริมคุณธรรม จริยธรรม..... 54
 - โรงเรียนคุณธรรม สพฐ.
 - ศูนย์โรงเรียนคุณธรรม สพฐ. ประจำ สพป.สงขลา เขต 2
 - โรงเรียนสุจริต
 - โรงเรียน สพฐ.ใสสะอาด ปราศจากคอร์รัปชั่น
 - โรงเรียนวิถีพุทธ
 - โรงเรียนเศรษฐกิจพอเพียง
 - โรงเรียนอัจฉริยะจรรยา
- ◆ โรงเรียนในโครงการ/นโยบาย เพื่อส่งเสริมการจัดการศึกษา..... 56
 - โรงเรียนต้นแบบอาหารกลางวัน ระดับประเทศ
 - โรงเรียนส่งเสริมสุขภาพ ระดับเพชร
 - โรงเรียนศูนย์การเรียนรู้ต้นแบบโครงการเด็กไทยแก้มใสถวายเจ้าฟ้านักโภชนาการ
 - โรงเรียนเด็กไทยแก้มใส
 - โรงเรียนต้นแบบนักเรียนไทยสุขภาพดีของ สพฐ
 - โรงเรียนต้นแบบลูกเสือ ระดับประเทศ
 - โรงเรียนต้นแบบสหกรณ์โรงเรียนระดับประเทศ
 - โรงเรียนศูนย์แนะแนวประจำเขตพื้นที่การศึกษา
 - โรงเรียนศูนย์เครือข่ายพัฒนากิจกรรมสถานักเรียน ประจำเขตพื้นที่การศึกษา
 - โรงเรียนรางวัลระบบดูแลช่วยเหลือนักเรียน
 - โรงเรียนศูนย์เฉพาะกิจคุ้มครองและช่วยเหลือเด็ก
 - โรงเรียนในโครงการป้องกันและแก้ปัญหายาเสพติดในสถานศึกษา

ส่วนที่ 1 ข้อมูลทั่วไป



สถานที่ตั้ง

สำนักงานเขตพื้นที่การศึกษาประถมศึกษาสงขลา เขต 2 มีที่ตั้งสำนักงานเขตพื้นที่การศึกษา 2 ส่วน คือ

ส่วนที่ 1 ตั้งอยู่เลขที่ 2 ถนนสาครมงคล อำเภอหาดใหญ่ จังหวัดสงขลา รหัสไปรษณีย์ 90110

เป็นที่ทำการหลักของสำนักงาน

ส่วนที่ 2 ตั้งอยู่บริเวณที่ว่าการอำเภอหาดใหญ่ จังหวัดสงขลา รหัสไปรษณีย์ 90110

เป็นที่ทำการของกลุ่มนิเทศ ติดตาม และประเมินผลการจัดการศึกษา



พื้นที่บริการ

สำนักงานเขตพื้นที่การศึกษาประถมศึกษาสงขลา เขต 2 มีภารกิจหลักในการจัดการศึกษาขั้นพื้นฐาน เพื่อให้เด็กและเยาวชนได้รับการศึกษาอย่างทั่วถึงและมีคุณภาพ สามารถดำรงชีวิตอยู่ในสังคมได้อย่างมีความสุข รับผิดชอบการจัดการศึกษาในพื้นที่ 5 อำเภอ คือ อำเภอหาดใหญ่ อำเภอรัตนบุรี อำเภอกวนเนียง อำเภอบางกล่ำ และอำเภอคลองหอยโข่ง มีโรงเรียนในสังกัดจำนวน 127 โรงเรียน นักเรียนจำนวน 23,640 คน ครูและบุคลากรทางการศึกษาปฏิบัติงานจริง ในสถานศึกษา จำนวน 1,812 คน ผู้บริหารและบุคลากรทางการศึกษาปฏิบัติงานจริง ในสำนักงานเขตพื้นที่การศึกษา จำนวน 75 คน บริหารจัดการศึกษาโดยใช้เครือข่ายสถานศึกษา จำนวน 14 เครือข่าย ในการขับเคลื่อนการบริหารจัดการสู่คุณภาพการศึกษา

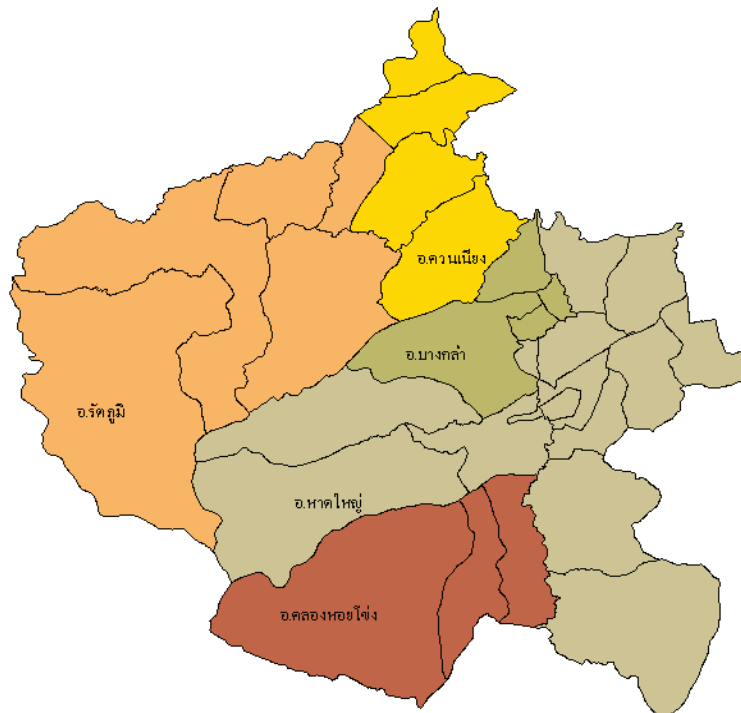

โครงสร้างของสำนักงานเขตพื้นที่การศึกษาประถมศึกษา สงขลา เขต 2

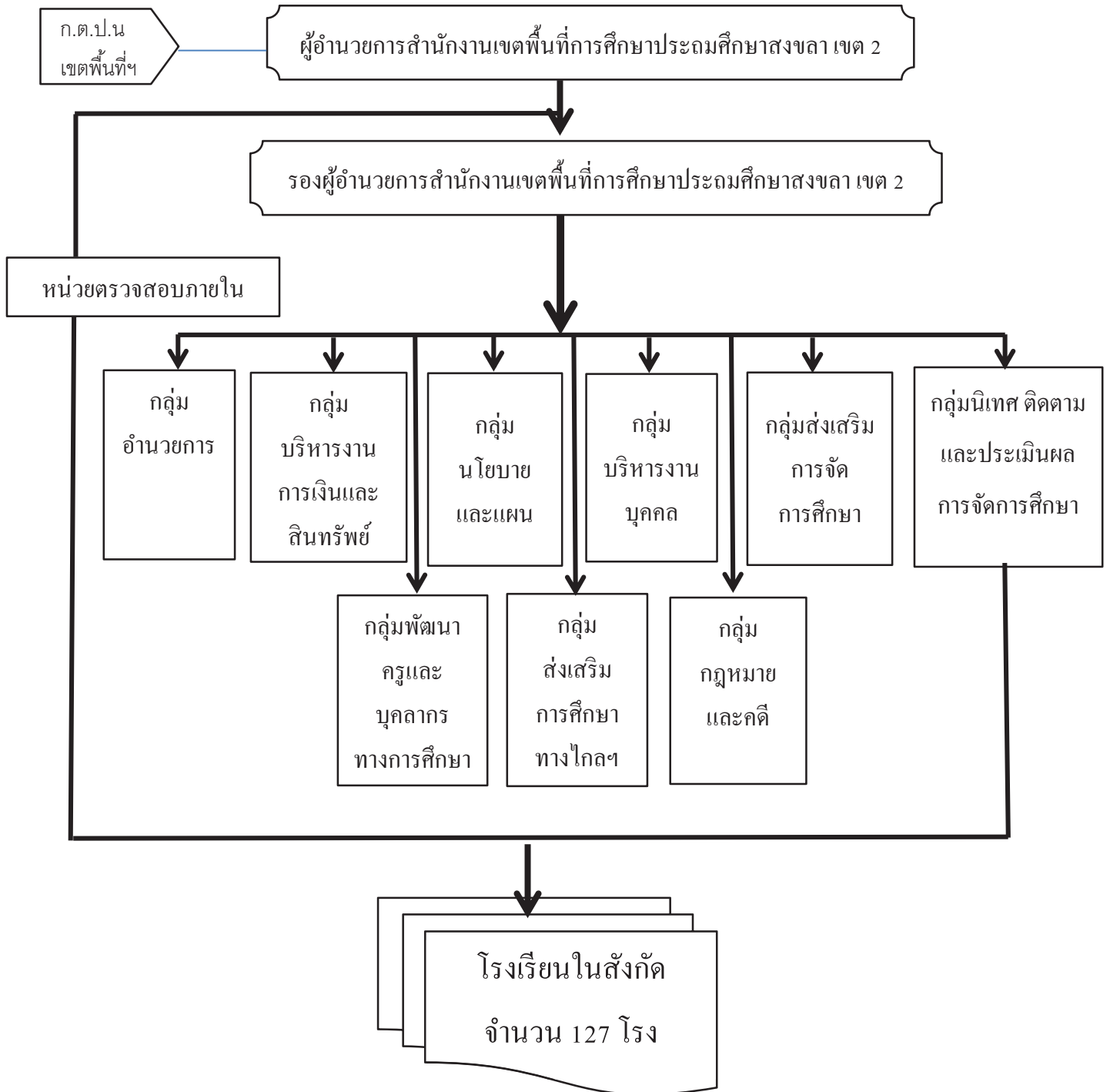

ผู้บริหารสำนักงานเขตพื้นที่การศึกษาประถมศึกษาสงขลาเขต 2



นายปราโมทย์ สังกิ่งห์

ผู้อำนวยการสำนักงานเขตพื้นที่การศึกษาประถมศึกษาสงขลา เขต 2



นายสุภวัฒน์ อวะภาค

รองผู้อำนวยการสำนักงานเขตพื้นที่การศึกษาประถมศึกษาสงขลา เขต 2



นายปิยณู ชธรรมรัตน์
ผอ.กลุ่มอำนวยการ



นางเพียรเพ็ญ ภู่อิสริยะกุล
ผอ.กลุ่มบริหารงานบุคคล



นางกาญจนา อักษรนิษฐ์
ผอ.กลุ่มส่งเสริมการจัดการศึกษา



ว่าที่ ร.ต.อนุชาติ จูวัตร์
ผอ. กลุ่มนโยบายและแผน



นายนิพล พุฒคง
ผอ. กลุ่มนิเทศ ติดตาม ฯ



นางกริชฐา บุญทัตไธโร
ปฏิบัติหน้าที่
ผอ. กลุ่มบริหารงานการเงินฯ



นางชนิกา วงศ์วรณูช
ปฏิบัติหน้าที่
ผอ. กลุ่มพัฒนาครูฯ



นางสุวรรณี ก่องสุวรรณศิริ
ปฏิบัติหน้าที่
ผอ. กลุ่มส่งเสริมฯทางไกลฯ



นายปราโมทย์ พรหมสุทธิ
ปฏิบัติหน้าที่
ผอ. กลุ่มบริหารงานการเงินฯ



นางสาวณัฐธรา ชูเย็น
ผอ. หน่วยตรวจสอบภายใน

◆ ข้อมูลการบริหารเครือข่ายสถานศึกษา จำนวน 14 เครือข่าย

เครือข่ายสถานศึกษาภาครัฐ	โรงเรียน
<p>1. เครือข่ายโตนงาช้าง อ.หาดใหญ่ โรงเรียนในเครือข่าย : จำนวน 10 โรงเรียน ประธานเครือข่าย : นายวิชัย พรหมรักษ์ ผู้อำนวยการโรงเรียนบ้านฉลุง ที่ตั้งสำนักงานเครือข่าย : โรงเรียนบ้านฉลุง ศึกษานิเทศก์ผู้ประสานงาน : นางสาวศิริเพ็ญ เพชรรัตน์ ศึกษานิเทศก์ชำนาญการพิเศษ</p>	<p>1. บ้านวังพา 2. วัดหูแร่ 3. บ้านทุ่งตำเสา 4. รักเมืองไทย 6 5. บ้านนาแสน 6. บ้านทุ่งเลียบ 7. บ้านท่าหมอไชย 8. บ้านหินผุด 9. บ้านฉลุง 10. วัดเจริญราษฎร์</p>
<p>2. เครือข่ายบ้านพรุพะตง อ.หาดใหญ่ โรงเรียนในเครือข่าย : จำนวน 7 โรงเรียน ประธานเครือข่าย : นายชวลิต คงคาเนรมิต ผู้อำนวยการโรงเรียนวัดทุ่งลุงมิตรภาพที่ 198 ที่ตั้งสำนักงานเครือข่าย : โรงเรียนวัดทุ่งลุงมิตรภาพที่ 198 ศึกษานิเทศก์ผู้ประสานงาน : นายธรรมชาติ ทองแดง ศึกษานิเทศก์ชำนาญการพิเศษ</p>	<p>1. บ้านโปะหมอ 2. บ้านไร่ 3. บ้านคลองปอม 4. ทุ่งปรือพิทยาคม 5. วัดทุ่งลุงมิตรภาพที่ 198 6. วัดควนเนียง 7. วัดเทพชุมนุม</p>
<p>3. เครือข่ายน้ำข้ามทุ่ง อ.หาดใหญ่ โรงเรียนในเครือข่าย : จำนวน 11 โรงเรียน ประธานเครือข่าย : นายทวีศักดิ์ ปรีชาวงศ์ ผู้อำนวยการโรงเรียนบ้านทุ่งใหญ่ ที่ตั้งสำนักงานเครือข่าย : โรงเรียนบ้านทุ่งใหญ่ ศึกษานิเทศก์ผู้ประสานงาน : นางชุตินา สุนันทเกษม ศึกษานิเทศก์ชำนาญการพิเศษ</p>	<p>1. ชุมชนบ้านน้ำน้อย 2. บ้านทุ่งใหญ่ 3. วัดเขากลอย 4. วัดพรุเตาะ 5. วัดแม่เตย 6. วัดท่าข้าม 7. วัดหินเกลี้ยง 8. วัดศิระชะคีรี 9. ท่าจีนอุดมวิทยา 10. วัดท่านางหอม 11. บ้านทุ่งงาย</p>
<p>4. เครือข่ายคลองแห-คูเต่า อ.หาดใหญ่ โรงเรียนในเครือข่าย : จำนวน 11 โรงเรียน ประธานเครือข่าย : นายวันลาริ เห็นชอบ ผู้อำนวยการโรงเรียนบ้านเกาะหมี่ ที่ตั้งสำนักงานเครือข่าย : โรงเรียนบ้านเกาะหมี่ ศึกษานิเทศก์ผู้ประสานงาน : นางชนิกา ดวงจักร์ ศึกษานิเทศก์ชำนาญการพิเศษ</p>	<p>1. บ้านทุ่งน้ำ 2. บ้านหนองนายช้อย 3. บ้านเกาะหมี่ 4. บ้านท่าไทร 5. วัดคลองแห</p>

เครือข่ายสถานศึกษาภาครัฐ	โรงเรียน
	6. บ้านใต้ 7. วัดชลธารประสิทธิ์ 8. วัดดอน 9. บ้านเกาะนก 10. บ้านควน 11. วัดบางลึก
5. เครือข่ายสี่เมืองสัมพันธ อ.หาดใหญ่ โรงเรียนในเครือข่าย : จำนวน 10 โรงเรียน ประธานเครือข่าย : นายสมพร ศรีวรรณ ผู้อำนวยการโรงเรียนวัดท่าแซะ ที่ตั้งสำนักงานเครือข่าย : โรงเรียนวัดท่าแซะ ศึกษาพิเศษผู้ประสานงาน:นางพิมพ์พันธ์ เอ่งประดิษฐ์ ศึกษาพิเศษชำนาญการพิเศษ	1. วัดท่าแซะ 2. วัดควนลังมีตรางภาพที่ 11 3. บ้านวังหรั่งฯ 4. บ้านบางแพบ 5. วัดม่วงค่อม 6. บ้านคลองหวะ 7. เสนาณรงค์วิทยา 8. วัดโคกสมานคุณ 9. บ้านบึงพิชัย 10. บ้านหน้าควนลัง
6. เครือข่ายคูหาสัมพันธ อ.รัตภูมิ โรงเรียนในเครือข่าย : จำนวน 10 โรงเรียน ประธานเครือข่าย: นายสุเทพ แซ่งล่าย ผู้อำนวยการโรงเรียนวัดไทรใหญ่ ที่ตั้งสำนักงานเครือข่าย: โรงเรียนวัดไทรใหญ่ ศึกษาพิเศษผู้ประสานงาน: นางสาวนารินาท ศรีปาน ศึกษาพิเศษชำนาญการพิเศษ	1. บ้านควนขัน 2. บ้านทุ่งมะขาม 3. สำนักสงฆ์ศรีวิชัย 4. ชุมชนบ้านโคกค้าย 5. วัดเจริญภุมมา 6. วัดจิ่งโหลน 7. วัดไทรใหญ่ 8. บ้านไสท่อน 9. วัดคูหาโน 10. บ้านพรุพ้อ
7. เครือข่ายกำแพงเพชร อ.รัตภูมิ โรงเรียนในเครือข่าย : จำนวน 9 โรงเรียน ประธานเครือข่าย : นางสุปราณี กาญจนะ ผู้อำนวยการโรงเรียนวัดทุ่งคา ที่ตั้งสำนักงานเครือข่าย :โรงเรียนวัดทุ่งคา ศึกษาพิเศษผู้ประสานงาน : นายธรรมชาติ ทองแดง ศึกษาพิเศษชำนาญการพิเศษ	1. บ้านเขารักเกียรติ 2. บ้านห้วยโอน 3. บ้านควนนา 4. บ้านห้วยสมบูรณ์ 5. บ้านม่วง 6. วัดทุ่งคา

เครือข่ายสถานศึกษาภาครัฐ	โรงเรียน
	7. บ้านชายคลอง 8. บ้านปลายละหาน 9. บ้านคลองต่อ
8. เครือข่ายท่าชะมวงสามัคคี อ.รัตภูมิ โรงเรียนในเครือข่าย : จำนวน 7 โรงเรียน ประธานเครือข่าย : นายคำนึ่ง ศรีสุวรรณ ผู้อำนวยการโรงเรียนบ้านกำแพงเพชร ที่ตั้งสำนักงานเครือข่าย : โรงเรียนบ้านกำแพงเพชร ศึกษานิเทศก์ผู้ประสานงาน : นายนิพล พุฒคง ศึกษานิเทศก์ชำนาญการพิเศษ	1. บ้านลานควาย 2. บ้านท่ามะปราง 3. บ้านเนินนิมิต 4. บ้านควนสะอาด 5. นิคมสร้างตนเองรัตภูมิ 6. วัดรัตนวาราม 7. บ้านกำแพงเพชร
9. เครือข่ายเขาพระ อ.รัตภูมิ โรงเรียนในเครือข่าย : จำนวน 7 โรงเรียน ประธานเครือข่าย : นายกฤตภาส บุญศาสตร์ ผู้อำนวยการโรงเรียนชุมชนบ้านนาสีทอง ที่ตั้งสำนักงานเครือข่าย : โรงเรียนชุมชนบ้านนาสีทอง ศึกษานิเทศก์ผู้ประสานงาน : นายนิพล พุฒคง ศึกษานิเทศก์ชำนาญการพิเศษ	1.บ้านทุ่งคมบาง 2. ชุมชนบ้านนาสีทอง 3. บ้านคลองแก้ว 4. บ้านเขาพระ 5. บ้านคลองเขาล้อน 6.บ้านควนดินแดง 7. บ้านนาล็ก
10. เครือข่ายควนเนียง อ.ควนเนียง โรงเรียนในเครือข่าย : จำนวน 7 โรงเรียน ประธานเครือข่าย : นายชนาธิป ผลยะฤทธิ์ ผู้อำนวยการโรงเรียนบ้านควนเนียง ที่ตั้งสำนักงานเครือข่าย : โรงเรียนบ้านควนเนียง ศึกษานิเทศก์ผู้ประสานงาน: นางนภวรรณ สุวรรณประสม ศึกษานิเทศก์ชำนาญการพิเศษ นายพิรม บุญญคง ศึกษานิเทศก์ชำนาญการ	1. บ้านหนองปลิง 2. บ้านควนเนียง 3. บ้านยางงาม 4. บ้านควนเนียงโน 5. วัดคงคาหวดี 6. วัดโพธิธรรมาราม 7. บ้านกรอบ
11. เครือข่ายบางเหรียงพัฒนา อ.ควนเนียง โรงเรียนในเครือข่าย : จำนวน 7 โรงเรียน ประธานเครือข่าย : นางนันทิกา ต้นประสงค์ ผู้อำนวยการโรงเรียนบ้านบางเหรียง ที่ตั้งสำนักงานเครือข่าย : โรงเรียนบ้านบางเหรียง ศึกษานิเทศก์ผู้ประสานงาน : นางนภวรรณ สุวรรณประสม ศึกษานิเทศก์ชำนาญการพิเศษ	1. วัดบางทิง 2. บ้านบางเหรียง 3. บ้านคลองคล้า 4. บ้านโคกเมือง 5. บ้านเกาะใหญ่ 6. บ้านคลองช้าง 7. บ้านหน้าควน

เครือข่ายสถานศึกษาภาครัฐ	โรงเรียน
<p>12. เครือข่ายควนโสห้วยลึก อ.ควนเนียง</p> <p>โรงเรียนในเครือข่าย : จำนวน 7 โรงเรียน</p> <p>ประธานเครือข่าย : นายนพพร จันทวงศ์ ผู้อำนวยการโรงเรียนบ้านควนโส</p> <p>ที่ตั้งสำนักงานเครือข่าย : โรงเรียนบ้านควนโส</p> <p>ศึกษานิเทศก์ผู้ประสานงาน : นายพิรม บัญญูคง ศึกษานิเทศก์ชำนาญการ</p>	<ol style="list-style-type: none"> 1. บ้านบ่อหว่า 2. วัดปากจำ 3. บ้านควนโส 4. บ้านหัวไทร 5. วัดท่าหยี 6. บ้านหัวปาย 7. บ้านห้วยลึก
<p>13. เครือข่ายบางกล่ำพัฒนา อ.บางกล่ำ</p> <p>โรงเรียนในเครือข่าย : จำนวน 12 โรงเรียน</p> <p>ประธานเครือข่าย : นายสมสุข เพชรกาญจน์ ผู้อำนวยการโรงเรียนบ้านคลองนกระทุง</p> <p>ที่ตั้งสำนักงานเครือข่าย : โรงเรียนบ้านคลองนกระทุง</p> <p>ศึกษานิเทศก์ผู้ประสานงาน : นายนิพล พุ่มคง ศึกษานิเทศก์ชำนาญการพิเศษ</p>	<ol style="list-style-type: none"> 1. วัดนารังนก 2. บ้านบางกล่ำ 3. บ้านยวนยาง 4. บ้านหาร 5. บ้านหนองม่วง 6. บ้านคลองนกระทุง 7. วัดเนินพิชัย 8. บ้านโคกเมา 9. บ้านดินลาน 10. บ้านป่ายาง 11. บ้านยางงาม 12. วัดท่าช้าง
<p>14. เครือข่ายคลองหอยโข่ง อ.คลองหอยโข่ง</p> <p>โรงเรียนในเครือข่าย : จำนวน 12 โรงเรียน</p> <p>ประธานเครือข่าย : นายอุทัย ปลอดภัย ผู้อำนวยการโรงเรียนบ้านหน้าวัดโพธิ์</p> <p>ที่ตั้งสำนักงานเครือข่าย : โรงเรียนบ้านหน้าวัดโพธิ์</p> <p>ศึกษานิเทศก์ผู้ประสานงาน : นางดลพรรณ ทองแดง ศึกษานิเทศก์ชำนาญการพิเศษ</p>	<ol style="list-style-type: none"> 1. บ้านต้นสำน 2. บ้านควนกบ 3. บ้านคลองหอยโข่ง 4. บ้านหน้าวัดโพธิ์ 5. บ้านเก่าร้าง 6. วัดโคกม่วง 7. บ้านปลักคล้ำ 8. วัดโคกเหรียญ 9. บ้านโคกพยอม 10. วัดบางศาลา 11. วัดเลียบ 12. วัดปรางแก้ว

ส่วนที่ 2 ข้อมูลโรงเรียน

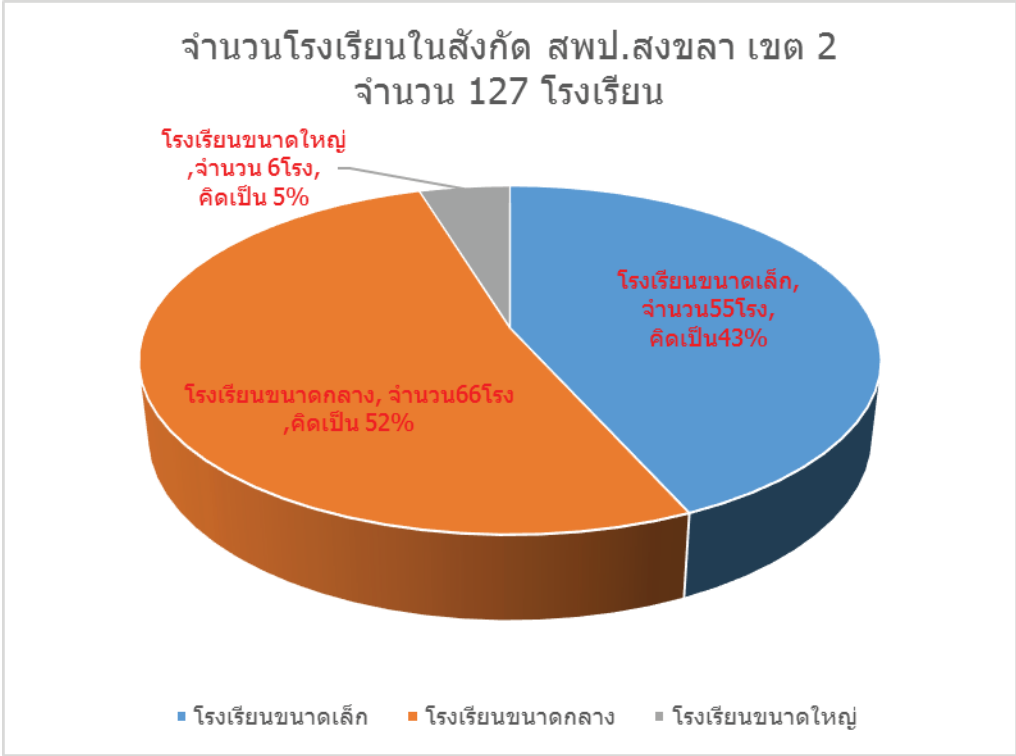

◆ จำนวนโรงเรียน ทั้งสิ้น 127 โรงเรียน จำแนกตาม ขนาดโรงเรียน อำเภอ แบบที่ 1

ขนาดโรงเรียน	จำนวนนักเรียน	จำนวนโรงเรียน						ร้อยละ
		อ.รัตภูมิ	อ.หาดใหญ่	อ.ควนเนียง	อ.บางกล่ำ	อ.คลองหอยโข่ง	รวม	
ขนาดเล็ก	ตั้งแต่ 120 คนลงมา	13	19	13	4	6	55	43.31
ขนาดกลาง	ตั้งแต่ 121-600 คน	18	28	7	7	6	66	51.97
ขนาดใหญ่	ตั้งแต่ 601 - 1,500 คน	2	2	1	1	0	6	4.72
ขนาดใหญ่พิเศษ	ตั้งแต่ 1,501 ขึ้นไป คน	0	0	0	0	0	0	0.00
รวมทั้งสิ้น		33	49	21	12	12	127	100.00

◆ จำนวนโรงเรียนทั้งสิ้น 127 โรงเรียน จำแนกตาม ขนาดโรงเรียน อำเภอ แบบที่ 2

ขนาดโรงเรียน	จำนวนนักเรียน	จำนวนโรงเรียน						ร้อยละ
		อ.รัตภูมิ	อ.หาดใหญ่	อ.ควนเนียง	อ.บางกล่ำ	อ.คลองหอยโข่ง	รวม	
ขนาดที่ 1	0- 20 คน	0	0	0	0	0	0	0.00
	21-40	1	1	0	0	0	2	1.57
	41-60	3	4	7	1	0	15	11.81
	61-80	3	6	3	1	2	15	11.81
	81-100	3	2	3	1	3	12	9.45
	101-120	3	6	0	1	1	11	8.66
	รวม	13	19	13	4	6	55	43.31
ขนาดที่ 2	121-200 คน	10	11	4	4	5	34	26.77
ขนาดที่ 3	201-300 คน	3	10	3	2	0	18	14.17
ขนาดที่ 4	301-499 คน	5	6		1	1	13	10.24
ขนาดที่ 5	500-1,499 คน	2	3	1	1	0	7	5.51
ขนาดที่ 6	1,500-2,499 คน	0	0	0	0	0	0	0.00
ขนาดที่ 7	ตั้งแต่ 2,500 คน ขึ้นไป	0	0	0	0	0	0	0.00
รวมทั้งสิ้น		33	49	21	12	12	127	100.00

◆ จำนวนโรงเรียนภาครัฐ ทั้งสิ้น 127 โรงเรียน จำแนกตามระดับชั้นที่เปิดสอน รายอำเภอ

อำเภอ	ระดับชั้นที่เปิดสอน						รวม
	อ.1-ป.6	อ.2-ป.6	อ.3-ป.6	ป.1-ป.6	อ.1-ม.3	อ.2-ม.3	
หาดใหญ่	21	22	0	2	1	3	49
รัตภูมิ	4	21	3	0	1	4	33
ควนเนียง	8	11	0	0	0	2	21
บางกล่ำ	4	3	0	0	3	2	12
คลองหอยโข่ง	5	6	0	0	1	0	12
รวม	42	63	3	2	6	11	127

◆ จำนวนโรงเรียน จำแนกตาม เครือข่ายสถานศึกษา ขนาดโรงเรียน

ลำดับ	เครือข่ายโรงเรียน	ขนาดโรงเรียน			รวม	ร้อยละ
		เล็ก (นร.0-120 คน)	กลาง (นร.121-600 คน)	ใหญ่ (นร.601 - 1,500 คน)		
1	กำแพงเพชร	4	5		9	7.09
2	เขาพระ	3	3	1	7	5.51
3	คลองหอยโข่งก้าวหน้า	6	6		12	9.45
4	คลองแห-คูเต่า	7	4		11	8.66
5	ควนเนียง	3	3	1	7	5.51
6	ควนไสห้วยลึก	5	2		7	5.51
7	คูหาสัมพันธ์	5	5		10	7.87
8	โตนงาช้าง	4	6		10	7.87
9	ท่าชะมวงสามัคคี	1	5	1	7	5.51
10	น้ำข้ามทุ่ง	7	4		11	8.66
11	บางกล่ำพัฒนา	4	7	1	12	9.45
12	บางเหรียญพัฒนา	5	2		7	5.51
13	บ้านพรุพะตง		6	1	7	5.51
14	สี่เมืองสัมพันธ์	1	8	1	10	7.87
	รวม	55	66	6	127	100.00

◆ ข้อมูลโรงเรียนขนาดเล็ก (จำนวนนักเรียน 0-120 คน) จำนวน 55 โรงเรียน

ลำดับ	รหัสโรงเรียน	ชื่อโรงเรียน	อำเภอ	เครือข่าย	ก่อนประถม	ประถม	ม.ต้น	รวมทั้งหมด
1	90020001	บ้านเขารักเกียรติ	รัตภูมิ	กำแพงเพชร	2	65	0	67
2	90020003	บ้านควนนา	รัตภูมิ	กำแพงเพชร	7	42	0	49
3	90020008	บ้านชายคลอง	รัตภูมิ	กำแพงเพชร	21	89	0	110
4	90020009	บ้านปลายละหาน	รัตภูมิ	กำแพงเพชร	12	89	0	101
5	90020010	บ้านทุ่งคมบาง	รัตภูมิ	เขาพระ	16	69	0	85
6	90020014	บ้านคลองเขาล้อน	รัตภูมิ	เขาพระ	19	80	0	99
7	90020016	บ้านนาลึก	รัตภูมิ	เขาพระ	22	41	0	63
8	90020019	บ้านไสทอน	รัตภูมิ	คูหาสัมพันธ์	8	26	0	34
9	90020020	วัดจิ่งโหลน	รัตภูมิ	คูหาสัมพันธ์	15	34	0	49
10	90020021	บ้านควนขัน	รัตภูมิ	คูหาสัมพันธ์	16	48	0	64
11	90020024	วัดเจริญภุมผา	รัตภูมิ	คูหาสัมพันธ์	26	87	0	113
12	90020026	บ้านทุ่งมะขาม	รัตภูมิ	คูหาสัมพันธ์	7	37	0	44
13	90020032	บ้านควนสะอาด	รัตภูมิ	ท่าชะมวงสามัคคี	20	63	0	83
14	90020037	บ้านหนองนายขี้	หาดใหญ่	คลองแห-คูเต่า	28	85	0	113
15	90020039	บ้านท่าไทร	หาดใหญ่	คลองแห-คูเต่า	7	40	0	47
16	90020043	บ้านวังหรั่ง	หาดใหญ่	สี่เมืองสัมพันธ์	19	60	0	79
17	90020052	วัดชลธารประสิทธิ์	หาดใหญ่	คลองแห-คูเต่า	21	30	0	51
18	90020053	วัดดอน	หาดใหญ่	คลองแห-คูเต่า	16	57	0	73
19	90020054	บ้านเกาะนก	หาดใหญ่	คลองแห-คูเต่า	29	86	0	115
20	90020055	บ้านควน	หาดใหญ่	คลองแห-คูเต่า	28	86	0	114
21	90020056	วัดบางลึก	หาดใหญ่	คลองแห-คูเต่า	5	27	0	32
22	90020060	วัดแม่เตย	หาดใหญ่	น้ำข้ามทุ่ง	39	46	0	85
23	90020061	วัดท่าข้าม	หาดใหญ่	น้ำข้ามทุ่ง	12	40	0	52
24	90020065	บ้านทุ่งตำเสา	หาดใหญ่	โตนงาช้าง	25	81	0	106
25	90020067	บ้านนาแสน	หาดใหญ่	โตนงาช้าง	26	43	0	69
26	90020068	บ้านทุ่งเลียบ	หาดใหญ่	โตนงาช้าง	15	54	0	69
27	90020069	บ้านท่าหม่อไชย	หาดใหญ่	โตนงาช้าง	27	58	0	85
28	90020071	วัดพรเตาะ	หาดใหญ่	น้ำข้ามทุ่ง	27	36	0	63
29	90020072	บ้านทุ่งใหญ่	หาดใหญ่	น้ำข้ามทุ่ง	32	80	0	112
30	90020073	บ้านทุ่งงาย	หาดใหญ่	น้ำข้ามทุ่ง	38	68	0	106
31	90020074	วัดศิระชะคีรี	หาดใหญ่	น้ำข้ามทุ่ง	0	60	0	60
32	90020076	วัดท่านางหอม	หาดใหญ่	น้ำข้ามทุ่ง	0	73	0	73
33	90020087	วัดโพธิธรรมาราม	ควนเนียง	ควนเนียง	13	45	0	58
34	90020089	บ้านบ่อหว่า	ควนเนียง	ควนไสห้วยลึก	13	34	0	47
35	90020091	วัดปากจำ	ควนเนียง	ควนไสห้วยลึก	12	30	0	42
36	90020094	บ้านคลองคล้า	ควนเนียง	บางเหรียญพัฒนา	18	65	0	83
37	90020095	บ้านโคกเมืองฯ	ควนเนียง	บางเหรียญพัฒนา	14	40	0	54

ลำดับ	รหัสโรงเรียน	ชื่อโรงเรียน	อำเภอ	เครือข่าย	ก่อนประถม	ประถม	ม.ต้น	รวมทั้งหมด
38	90020096	บ้านเกาะใหญ่	ควนเนียง	บางเหรียญพัฒนา	10	63	0	73
39	90020097	บ้านคลองช้าง	ควนเนียง	บางเหรียญพัฒนา	12	52	0	64
40	90020099	บ้านหน้าควน	ควนเนียง	บางเหรียญพัฒนา	21	66	0	87
41	90020103	บ้านยางงาม	ควนเนียง	ควนเนียง	20	32	0	52
42	90020104	บ้านควนเนียงใน	ควนเนียง	ควนเนียง	11	48	0	59
43	90020106	บ้านหัวไทร	ควนเนียง	ควนไสห้วยลึก	11	45	0	56
44	90020107	วัดท่าหยี	ควนเนียง	ควนไสห้วยลึก	21	51	0	72
45	90020109	บ้านห้วยลึก	ควนเนียง	ควนไสห้วยลึก	21	64	0	85
46	90020116	วัดท่าช้าง	บางกล่ำ	บางกล่ำพัฒนา	13	43	0	56
47	90020117	บ้านบางกล่ำ	บางกล่ำ	บางกล่ำพัฒนา	29	79	0	108
48	90020120	บ้านยวนยาง	บางกล่ำ	บางกล่ำพัฒนา	21	46	0	67
49	90020123	วัดนารังนก	บางกล่ำ	บางกล่ำพัฒนา	15	50	30	95
50	90020125	วัดเลียบ	คลองหอยโข่ง	คลองหอยโข่งก้าวหน้า	18	69	0	87
51	90020127	บ้านควนกบ	คลองหอยโข่ง	คลองหอยโข่งก้าวหน้า	23	63	0	86
52	90020130	บ้านเก่าร้าง	คลองหอยโข่ง	คลองหอยโข่งก้าวหน้า	17	62	0	79
53	90020132	บ้านปลักคล้ำ	คลองหอยโข่ง	คลองหอยโข่งก้าวหน้า	25	53	0	78
54	90020133	วัดโคกเหรียญ	คลองหอยโข่ง	คลองหอยโข่งก้าวหน้า	33	74	0	107
55	90020134	บ้านโคกพยอม	คลองหอยโข่ง	คลองหอยโข่งก้าวหน้า	26	71	0	97

◆ ข้อมูลโรงเรียนขนาดกลาง (จำนวนนักเรียน 121-600 คน) จำนวน 66 โรงเรียน

ลำดับ	รหัสโรงเรียน	ชื่อโรงเรียน	อำเภอ	เครือข่าย	ก่อนประถม	ประถม	ม.ต้น	รวมทั้งหมด
1	90020002	บ้านห้วยโอน	รัตภูมิ	กำแพงเพชร	34	199	0	233
2	90020004	บ้านคลองต่อ	รัตภูมิ	กำแพงเพชร	24	133	0	157
3	90020005	บ้านห้วยสมบูรณ์	รัตภูมิ	กำแพงเพชร	4	125	0	129
4	90020006	บ้านม่วง	รัตภูมิ	กำแพงเพชร	40	140	0	180
5	90020007	วัดทุ่งคา	รัตภูมิ	กำแพงเพชร *	9	182	90	281
6	90020011	ชุมชนบ้านนาสีทอง	รัตภูมิ	เขาพระ	100	304	0	404
7	90020012	บ้านคลองแก้ว	รัตภูมิ	เขาพระ	41	120	0	161
8	90020015	บ้านควนดินแดง	รัตภูมิ	เขาพระ	21	111	0	132
9	90020017	วัดไทรใหญ่	รัตภูมิ	คูหาสัมพันธ์	35	94	0	129
10	90020018	ชุมชนบ้านโคกค้าย	รัตภูมิ	คูหาสัมพันธ์ *	49	85	37	171
11	90020023	สำนักสงฆ์ศรีวิชัย	รัตภูมิ	คูหาสัมพันธ์	99	333	0	432
12	90020025	วัดคูหาใน	รัตภูมิ	คูหาสัมพันธ์	31	112	0	143
13	90020028	บ้านลานควาย	รัตภูมิ	ท่าชะมวงสามัคคี	39	205	0	244
14	90020029	บ้านท่ามะปราง	รัตภูมิ	ท่าชะมวงสามัคคี	92	202	19	313

ลำดับ	รหัสโรงเรียน	ชื่อโรงเรียน	อำเภอ	เครือข่าย	ก่อน ประถม	ประถม	ม.ต้น	รวม ทั้งหมด
15	90020030	บ้านเนินนิมิต	รัตภูมิ	ท่าชะมวงสามัคคี	77	178	62	317
16	90020031	บ้านพรุท้อ	รัตภูมิ	คูหาสัมพันธ์	37	91	0	128
17	90020033	นิคมสร้างตนเองรัตภูมิ	รัตภูมิ	ท่าชะมวงสามัคคี	76	256	0	332
18	90020034	วัดรัตนวาราราม	รัตภูมิ	ท่าชะมวงสามัคคี	39	133	0	172
19	90020036	บ้านทุ่งน้ำ	หาดใหญ่	คลองแห-คูเต่า	37	84	0	121
20	90020038	บ้านเกาะหมี่	หาดใหญ่	คลองแห-คูเต่า	32	118	68	218
21	90020040	วัดคลองแห	หาดใหญ่	คลองแห-คูเต่า	55	193	0	248
22	90020041	วัดท่าแซ	หาดใหญ่	สี่เมืองสัมพันธ์	32	121	0	153
23	90020042	วัดควนลึงมิตรภาพที่ 11	หาดใหญ่	สี่เมืองสัมพันธ์	72	257	0	329
24	90020044	บ้านบางแพบ	หาดใหญ่	สี่เมืองสัมพันธ์	62	265	0	327
25	90020045	บ้านบึงพิชัย	หาดใหญ่	สี่เมืองสัมพันธ์	37	105	0	142
26	90020047	วัดม่วงค่อม	หาดใหญ่	สี่เมืองสัมพันธ์	62	163	0	225
27	90020048	เสนาณรงค์วิทยา	หาดใหญ่	สี่เมืองสัมพันธ์	38	173	0	211
28	90020049	บ้านคลองหะ	หาดใหญ่	สี่เมืองสัมพันธ์ *	97	291	0	388
29	90020051	บ้านใต้	หาดใหญ่	คลองแห-คูเต่า	72	205	0	277
30	90020057	บ้านฉลุง	หาดใหญ่	โตนงาช้าง	115	346	0	461
31	90020058	วัดเจริญราษฎร์	หาดใหญ่	โตนงาช้าง	56	117	0	173
32	90020059	วัดเขากลอย	หาดใหญ่	น้ำข้ามทุ่ง	34	108	0	142
33	90020062	วัดหินเกลี้ยง	หาดใหญ่	น้ำข้ามทุ่ง	57	90	0	147
34	90020063	บ้านวังพา	หาดใหญ่	โตนงาช้าง	69	160	0	229
35	90020064	วัดหุแร่	หาดใหญ่	โตนงาช้าง *	100	279	139	518
36	90020066	รักเมืองไทย 6	หาดใหญ่	โตนงาช้าง	29	135	0	164
37	90020070	บ้านหินผุด	หาดใหญ่	โตนงาช้าง	54	104	0	158
38	90020075	ท่าจีนอุดมวิทยา	หาดใหญ่	น้ำข้ามทุ่ง	34	168	77	279
39	90020077	ชุมชนบ้านน้ำน้อย	หาดใหญ่	น้ำข้ามทุ่ง *	27	140	53	220
40	90020079	บ้านโปะหมอ	หาดใหญ่	บ้านพระตะตง	106	383	0	489
41	90020080	บ้านไร่	หาดใหญ่	บ้านพระตะตง	56	140	50	246
42	90020081	บ้านคลองปอม	หาดใหญ่	บ้านพระตะตง	35	94	0	129
43	90020082	ทุ่งปรีอพิทยาคม	หาดใหญ่	บ้านพระตะตง	66	139	50	255
44	90020083	วัดทุ่งลุงมิตรภาพที่ 198	หาดใหญ่	บ้านพระตะตง	37	97	0	134
45	90020085	วัดควนเนียง	หาดใหญ่	บ้านพระตะตง	50	77	0	127
46	90020086	วัดโคกสมาณคุณ	หาดใหญ่	สี่เมืองสัมพันธ์	161	250	0	411
47	90020088	บ้านควนโส	ควนเนียง	ควนโสห้วยลึก *	31	117	0	148
48	90020090	บ้านกรอบ	ควนเนียง	ควนเนียง	50	173	0	223

ลำดับ	รหัสโรงเรียน	ชื่อโรงเรียน	อำเภอ	เครือข่าย	ก่อน ประถม	ประถม	ม.ต้น	รวม ทั้งหมด
49	90020092	วัดบางทึ่ง	ควนเนียง	บางเหรียญพัฒนา	44	140	0	184
50	90020093	บ้านบางเหรียญ	ควนเนียง	บางเหรียญพัฒนา	22	107	30	159
51	90020100	วัดคงคาหวี	ควนเนียง	ควนเนียง	46	163	0	209
52	90020105	บ้านหนองปลิง	ควนเนียง	ควนเนียง	27	99	0	126
53	90020108	บ้านหัวป่าบ	ควนเนียง	ควนไสห้วยลึก	50	146	28	224
54	90020111	บ้านคลองนกระทุง	บางกล่ำ	บางกล่ำพัฒนา	46	166	81	293
55	90020112	วัดเนินพิชัย	บางกล่ำ	บางกล่ำพัฒนา	23	201	111	335
56	90020113	บ้านดินลาน	บางกล่ำ	บางกล่ำพัฒนา	35	91	0	126
57	90020114	บ้านป่ายาง	บางกล่ำ	บางกล่ำพัฒนา	29	93	0	122
58	90020115	บ้านยางงาม	บางกล่ำ	บางกล่ำพัฒนา	32	107	0	139
59	90020121	บ้านหาร	บางกล่ำ	บางกล่ำพัฒนา	58	116	40	214
60	90020122	บ้านหนองม่วง	บางกล่ำ	บางกล่ำพัฒนา	37	119	0	156
61	90020126	บ้านต้นสำน	คลองหอยโข่ง	คลองหอยโข่งก้าวหน้า	38	121	0	159
62	90020128	บ้านคลองหอยโข่ง	คลองหอยโข่ง	คลองหอยโข่งก้าวหน้า	34	108	0	142
63	90020129	บ้านหน้าวัดโพธิ์	คลองหอยโข่ง	คลองหอยโข่งก้าวหน้า	91	220	113	424
64	90020131	วัดโคกม่วง	คลองหอยโข่ง	คลองหอยโข่งก้าวหน้า	65	130	0	195
65	90020135	วัดบางศาลา	คลองหอยโข่ง	คลองหอยโข่งก้าวหน้า	51	77	0	128
66	90020136	วัดปรางแก้ว	คลองหอยโข่ง	คลองหอยโข่งก้าวหน้า	35	93	0	128

◆ ข้อมูลโรงเรียนขนาดใหญ่ (จำนวนนักเรียน 601-1,500 คน) จำนวน 6 โรงเรียน

ลำดับ	รหัสโรงเรียน	ชื่อโรงเรียน	อำเภอ	เครือข่าย	ก่อน ประถม	ประถม	ม.ต้น	รวม ทั้งหมด
1	90020110	บ้านโคกเมา	บางกล่ำ	ท่าช้าง	118	416	89	623
2	90020078	วัดเทพชุมนุม	หาดใหญ่	บ้านพรุพะตง *	165	482	0	647
3	90020013	บ้านเขาพระ	รัตภูมิ	เขาพระ *	123	453	94	670
4	90020046	บ้านหน้าควนลัง	หาดใหญ่	สี่เมืองสัมพันธ์	318	490	0	808
5	90020027	บ้านกำแพงเพชร	รัตภูมิ	ท่าชะมวงสามัคคี	177	693	0	870
6	90020101	บ้านควนเนียง	ควนเนียง	ควนเนียง *	109	943	0	1,052

◆ ข้อมูลโรงเรียนขยายโอกาสทางการศึกษา จำนวน 19 โรงเรียน

ลำดับ	รหัสโรงเรียน	ชื่อโรงเรียน	อำเภอ	เครือข่าย	ก่อนประถม	ประถม	ม.ต้น	รวมทั้งหมด
1	90020007	วัดทุ่งคา	รัตภูมิ	กำแพงเพชร	9	182	90	281
2	90020013	บ้านเขาพระ	รัตภูมิ	เขาพระ	123	453	94	670
3	90020018	ชุมชนบ้านโคกค่าย	รัตภูมิ	คูหาสัมพันธ์	49	85	37	171
4	90020029	บ้านท่ามะปราง	รัตภูมิ	ท่าชะมวงสามัคคี	92	202	19	313
5	90020030	บ้านเนินนิมิตร	รัตภูมิ	ท่าชะมวงสามัคคี	77	178	62	317
6	90020038	บ้านเกาะหมี่	หาดใหญ่	คลองแห-คูเต่า	32	118	68	218
7	90020064	วัดหูแร่	หาดใหญ่	โตนงาช้าง	100	279	139	518
8	90020075	ท่าจีนอุดมวิทยา	หาดใหญ่	น้ำข้ามทุ่ง	34	168	77	279
9	90020077	ชุมชนบ้านน้ำน้อย	หาดใหญ่	น้ำข้ามทุ่ง	27	140	53	220
10	90020080	บ้านไร่	หาดใหญ่	บ้านพระตง	56	140	50	246
11	90020082	ทุ่งปรือพิทยาคม	หาดใหญ่	บ้านพระตง	66	139	50	255
12	90020093	บ้านบางเหรียญ	ควนเนียง	บางเหรียญพัฒนา	22	107	30	159
13	90020108	บ้านหัวปาบ	ควนเนียง	ควนไสห้วยลึก	50	146	28	224
14	90020110	บ้านโคกเมา	บางกล่ำ	บางกล่ำพัฒนา	118	416	89	623
15	90020111	บ้านคลองนกระทุง	บางกล่ำ	บางกล่ำพัฒนา	46	166	81	293
16	90020112	วัดเนินพิชัย	บางกล่ำ	บางกล่ำพัฒนา	23	201	111	335
17	90020121	บ้านหาร	บางกล่ำ	บางกล่ำพัฒนา	58	116	40	214
18	90020123	วัดนารังนก	บางกล่ำ	บางกล่ำพัฒนา	15	50	30	95
19	90020129	บ้านหน้าวัดโพธิ์	คลองหอยโข่ง	คลองหอยโข่งก้าวหน้า	91	220	113	424

◆ ทะเบียนโรงเรียน ทั้งสิ้น 127 โรงเรียน

ลำดับ	รหัส		โรงเรียน	โรงเรียนภาษาอังกฤษ	ผู้บริหาร	หมู่บ้าน	ตำบล	อำเภอ	จังหวัด	รหัส ปณ.	โทรศัพท์
	10 หลัก	Smis									
1	1090550174	90020001	บ้านเขารักเกียรติ	Bankaorakkiat	นายสมปอง ชูวัลย์	หมู่ 4 บ้านเขารักเกียรติ	กำแพงเพชร	รัตภูมิ	สงขลา	90180	074-584790
2	1090550175	90020002	บ้านห้วยไอน	Banhuayon	นายมนต์ชัย อารีกิจ	หมู่ 9 บ้านบ้านห้วยไอน	กำแพงเพชร	รัตภูมิ	สงขลา	90180	074-584191
3	1090550178	90020003	บ้านคานนา	Bankuanna	นางสาวอัฐภรณ์ สุทธินวน	หมู่ 7 บ้านบ้านคานนา	กำแพงเพชร	รัตภูมิ	สงขลา	90180	-
4	1090550179	90020004	บ้านคลองต่อ	Banklongtoe	นายพิษณุ ชัยเขต	หมู่ 10 บ้านบ้านคลองต่อ	กำแพงเพชร	รัตภูมิ	สงขลา	90180	074-894700
5	1090550151	90020005	บ้านห้วยสมบูรณ์	Banhuaysomboon	นายจรัส ฤทธิมาก	หมู่ 6 บ้านคลองข้าง	กำแพงเพชร	รัตภูมิ	สงขลา	90180	074-498643
6	1090550152	90020006	บ้านม่วง	Banmuang	นางสาวภาพร เสนเผือก	หมู่ 13 บ้านหนองแกวข้าง	กำแพงเพชร	รัตภูมิ	สงขลา	90180	0625946323
7	1090550158	90020007	วัดทุ่งคา	Watthungkha	นางสุปราณี กาญจนะ	หมู่ 8 บ้านทุ่งคา	กำแพงเพชร	รัตภูมิ	สงขลา	90180	074-802572
8	1090550159	90020008	บ้านชายคลอง	Banchayklong	นายคมจักร กัญยาเทพ	หมู่ 3 บ้านชายคลอง	กำแพงเพชร	รัตภูมิ	สงขลา	90180	074-398347
9	1090550164	90020009	บ้านปลายละหาน	Banplalahan	-	หมู่ 5 บ้านบ้านปลายละหาน	กำแพงเพชร	รัตภูมิ	สงขลา	90180	074-395293
10	1090550173	90020010	บ้านทุ่งคมนา	Bantongkornblag	นางสาวนภาพรกรณ สียวนุ้ย	หมู่ 9 บ้านทุ่งคมนา	เขาพระ	รัตภูมิ	สงขลา	90180	074-300110
11	1090550166	90020011	ชุมชนบ้านนวลสีทอง	Chumchonbannaseethong	นายภคธาดา บุญศาสตร์	หมู่ 1 บ้านนวลสีทอง	เขาพระ	รัตภูมิ	สงขลา	90180	074-496521
12	1090550167	90020012	บ้านคลองแก้ว	Banklongkua	นายตรองศักดิ์ ะโอบ	หมู่ 7 บ้านบ้านคลองแก้ว	เขาพระ	รัตภูมิ	สงขลา	90180	074-300154
13	1090550168	90020013	บ้านเขาพระ	Bankhaopra	นายเสวียง มูลดีไชย	หมู่ 4 บ้านสีลอน	เขาพระ	รัตภูมิ	สงขลา	90180	074-585841
14	1090550170	90020014	บ้านคลองเขาล้อน	Banklongkhaolon	นางสาววรรณเพ็ญ วงศ์สุคนธ์	หมู่ 8 บ้านคลองเขาล้อน	เขาพระ	รัตภูมิ	สงขลา	90180	-
15	1090550171	90020015	บ้านควนดินแดง	Bankuandindang	นางฐาณิญาณ์ มาคมะโน	หมู่ 5 บ้านควนดินแดง	เขาพระ	รัตภูมิ	สงขลา	90180	0841960180
16	1090550172	90020016	บ้านนาลึก	Bannaleak	นายเจษฎารัฐ ประกอบกิจ	หมู่ 3 บ้านนาลึก	เขาพระ	รัตภูมิ	สงขลา	90180	0919796810
17	1090550147	90020017	วัดไพรใหญ่	Watsaiyai	นายสุเทพ แซงคล้าย	หมู่ 4 บ้านไพรใหญ่	ควนรู	รัตภูมิ	สงขลา	90220	0810963026
18	1090550149	90020018	ชุมชนบ้านโคกค่าย	Chumchonbankhokkhai	นายแนว ศิริมิล๊ะ	หมู่ 8 บ้านโคกค่าย	ควนรู	รัตภูมิ	สงขลา	90220	074-386078
19	1090550150	90020019	บ้านสีทอง	Bansaitthon	นางศรีอ้อยวัลย์ ไชยกุล	หมู่ 9 บ้านบ้านสีทอง	ควนรู	รัตภูมิ	สงขลา	90220	074-300175
20	1090550148	90020020	วัดสังโฆ	Junglone	นางอรอุมา จันทร์รัตน์	หมู่ 11 บ้านสังโฆ	คูหาใต้	รัตภูมิ	สงขลา	90180	074-269036
21	1090550153	90020021	บ้านควนขัน	Bankhuanphan	-	หมู่ 8 บ้านควนขัน	คูหาใต้	รัตภูมิ	สงขลา	90180	0818763135
22	1090550156	90020023	สำนักสงฆ์ศรีวิชัย	Sannaksongsriwichai	นายเลิศ สุขเกษม	หมู่ 12 บ้านศรีวิชัย	คูหาใต้	รัตภูมิ	สงขลา	90180	074-256160
23	1090550160	90020024	วัดเจริญญาติ	Watjareanpoopha	นายปฏิวัติ แก้วคงศรี	หมู่ 5 บ้านจุ่มปะ	คูหาใต้	รัตภูมิ	สงขลา	90180	-
24	1090550146	90020025	วัดคูหาใน	Watkuhanai	นายสุวิศักดิ์ ไชยกุล	หมู่ 3 บ้านคูหาใน	คูหาใต้	รัตภูมิ	สงขลา	90180	074-430240
25	1090550162	90020026	บ้านทุ่งมะขาม	Tungmakam	นายสุริยา รักเลิศ	หมู่ 10 บ้านทุ่งมะขาม	คูหาใต้	รัตภูมิ	สงขลา	90180	0858953697
26	1090550157	90020027	บ้านกำแพงเพชร	Bankampangphet	นายคำมิ่ง ศรีสุวรรณ	หมู่ 3 บ้านบ้านกำแพงเพชร	ท่าชะมวง	รัตภูมิ	สงขลา	90180	074-269007

ลำดับ	รหัส		โรงเรียน	โรงเรียนภาษาอังกฤษ	ผู้บริหาร	หมู่บ้าน	ตำบล	อำเภอ	จังหวัด	รหัส ปณ.	โทรศัพท์
	10 หลัก	Smis									
27	1090550161	90020028	บ้านลานควาย	Banlankwai	นางศิริพร พาหุพันธ์โต	หมู่ 1 บ้านลานควาย	ท่าชะมวง	รัตภูมิ	สงขลา	90180	074-395017
28	1090550163	90020029	บ้านท่ามะพร้าว	Banthamaprang	นายชิตเดช เหมมัน	หมู่ 8 บ้านท่ามะพร้าว	ท่าชะมวง	รัตภูมิ	สงขลา	90180	074-536585
29	1090550165	90020030	บ้านเนินนิมิต	Bannermit	นายชนะ ทองกรรต	หมู่ 6 บ้านเนินนิมิต	ท่าชะมวง	รัตภูมิ	สงขลา	90180	074-300227
30	1090550155	90020031	บ้านพรุหือ	Banprupor	นายอานวย สุวรรณชาติ	หมู่ 10 บ้านพรุหือ	ท่าชะมวง	รัตภูมิ	สงขลา	90180	074-300116
31	1090550169	90020032	บ้านควนสะอาด	Bankuansator	นายพรยศ เพชรกาญจน์	หมู่ 3 บ้านควนสะอาด	ท่าชะมวง	รัตภูมิ	สงขลา	90180	074-389198
32	1090550176	90020033	วัดสร้างตนเองรัตภูมิ	Nikomsangtonengrattapbum	นายอริสพร งามคุณเกษริน	หมู่ 7 บ้านวัดสร้างตนเองรัตภูมิ	ท่าชะมวง	รัตภูมิ	สงขลา	90180	074-584100
33	1090550177	90020034	วัดรัตนวาราม	Watratnavaram	นายสมพร ทองศรีจันทร์	หมู่ 14 บ้านบ้านคลองยางแดง	ท่าชะมวง	รัตภูมิ	สงขลา	90180	074-395108
34	1090550051	90020036	บ้านทุ่งน้ำ	Bantongnam	นายอานัส สิมบุญเจงต์	หมู่ 9 บ้านทุ่งน้ำ	คลองแห	หาดใหญ่	สงขลา	90110	074-470122
35	1090550052	90020037	บ้านหนองนาขี้	Bannongnaikui	นางสาวสมพิศ โคพิชัย	หมู่ 6 บ้านหนองนาขี้	คลองแห	หาดใหญ่	สงขลา	90110	0819572611
36	1090550053	90020038	บ้านเกาะหมี่	Bankohmee	นายหิวนลาริ เห็นชอบ	หมู่ 11 บ้านบ้านเกาะหมี่	คลองแห	หาดใหญ่	สงขลา	90110	074-213065
37	1090550055	90020039	บ้านท่าไทร	Banthasai	นางสาวนันทิยา จันทร์สุวรรณ	หมู่ 1 บ้านท่าไทร	คลองแห	หาดใหญ่	สงขลา	90110	-
38	1090550044	90020040	วัดคลองแห	Watklonghae	นายสมยศ สระอุเณ	หมู่ 4 บ้านบ้านคลองแห	คลองแห	หาดใหญ่	สงขลา	90110	074-205333
39	1090550057	90020041	วัดท่าแซะ	Watthasae	นายสมพร ศรีวรรณ	หมู่ 3 บ้านบ้านท่าแซะ	คลองยู่ตะเภา	หาดใหญ่	สงขลา	90110	074-362445
40	1090550054	90020042	วัดควนลี้ฉัตรภพที่ 11	Watkuanlangmittapattti 11	นายวิทัศน์ มีสุขศรี	หมู่ 3 บ้านควนลี้	ควนลี้	หาดใหญ่	สงขลา	90110	074-474266
41	1090550058	90020043	บ้านวังหึ่ง ๑	Banwanghang	นายดิติเมทร์ ทองเงิน	หมู่ 4 บ้านบ้านวังหึ่ง	ควนลี้	หาดใหญ่	สงขลา	90290	074-552319
42	1090550059	90020044	บ้านบางแพะ	Banbangfab	นายปริญญา มุกข์	หมู่ 2 บ้านบ้านบางแพะ	ควนลี้	หาดใหญ่	สงขลา	90110	074-360384
43	1090550060	90020045	บ้านบึงพิชัย	Banbuingpichai	นางปราศรัย ศรีสมบัติ	หมู่ 4 บ้านบึงพิชัย	ควนลี้	หาดใหญ่	สงขลา	90110	074-250033
44	1090550028	90020046	บ้านหน้าควนลี้	Bannakhuaniung	นางเรวดี เขานาสัย	หมู่ 1 บ้านบ้านหน้าควนลี้	ควนลี้	หาดใหญ่	สงขลา	90110	074-556181
45	1090550064	90020047	วัดม่วงคอม	Watmuangkhum	นายเจริญศักดิ์ สังข์สร	หมู่ 5 บ้านม่วงคอม	ควนลี้	หาดใหญ่	สงขลา	90110	074-502214
46	1090550031	90020048	เสนาณรงค์วิทยา	Sananarongvittaya	นายวันชัย หวังสวัสดิ์	หมู่ 2 บ้านเสนาณรงค์	คองหงส์	หาดใหญ่	สงขลา	90110	074-586795
47	1090550032	90020049	บ้านคลองหวัะ	Bankhlongwa	นายพิพัฒน์ แก้วหวงสกุล	หมู่ 5 บ้านบ้านคลองหวัะ	คองหงส์	หาดใหญ่	สงขลา	90110	074-210876
48	1090550049	90020051	บ้านใต้	Bantai	นายธนา ทองโคจรต	หมู่ 7 บ้านบ้านควนเหนือ	คูเต่า	หาดใหญ่	สงขลา	90110	074-470099
49	1090550050	90020052	วัดถาวรประสิทธิ์	Wadchontatamprasit	นางสาววันสนทน แก้ววงศ์ศรี	หมู่ 9 บ้านบ้านควาย	คูเต่า	หาดใหญ่	สงขลา	90110	0899784383
50	1090550045	90020053	วัดดอน	Watdon	-	หมู่ 8 บ้านบ้านดอน	คูเต่า	หาดใหญ่	สงขลา	90110	-
51	1090550046	90020054	บ้านเกาะนก	Bankhok	นางสุณิสา นกแก้ว	หมู่ 4 บ้านเกาะนก	คูเต่า	หาดใหญ่	สงขลา	90110	-
52	1090550047	90020055	บ้านควน	Bankhuan	นายมิตร บิลโัส๊ะ	หมู่ 5 บ้านบ้านควน	คูเต่า	หาดใหญ่	สงขลา	90110	-
53	1090550048	90020056	วัดบางลิท	Watbangluk	นางเยาวดี มงคลสิริตระกูล	หมู่ 2 บ้านบ้านบางลิท	คูเต่า	หาดใหญ่	สงขลา	90110	074-212545
54	1090550065	90020057	บ้านถลุง	Banchalung	นายวิชัย พรหมรักษ์	หมู่ 1 บ้านบ้านถลุง	ถลุง	หาดใหญ่	สงขลา	90110	074-205834

ลำดับ	รหัส		โรงเรียน	โรงเรียนภาษาอังกฤษ	ผู้บริหาร	หมู่บ้าน	ตำบล	อำเภอ	จังหวัด	รหัส ป.ม.	โทรศัพท์
	10 หลัก	Smis Obec									
55	1090550056	90020058	วัดเจริญราษฎร์	Watcharoenrat	นายไพจิตร จิตดีโสภณ	หมู่ 5 บ้านไร่อ้อย	อู่สูง	หาดใหญ่	สงขลา	90110	074-390100
56	1090550035	90020059	วัดเขากอ	Watkhowkoy	นางประลาทอง จันทมณี	หมู่ 8 บ้านเขากอ	ท่าวัง	หาดใหญ่	สงขลา	90110	0869578275
57	1090550038	90020060	วัดแม่เตย	Watmaioey	นางสาวอรินทาทิพย์ ขุทอง	หมู่ 1 บ้านแม่เตย	ท่าวัง	หาดใหญ่	สงขลา	90110	074894754
58	1090550040	90020061	วัดท่าวัง	Wattarkam	ว่าที่ร.ต. ประสาน โรหิตไต่ปการ	หมู่ 3 บ้านท่าวัง	ท่าวัง	หาดใหญ่	สงขลา	90110	-
59	1090550041	90020062	วัดหินเกลี้ยง	Wathinkleung	นางสกลรัตน์ ชูมิ่ง	หมู่ 6 บ้านหินเกลี้ยง	ท่าวัง	หาดใหญ่	สงขลา	90110	074-375116
60	1090550063	90020063	บ้านวังพา	Banwangpha	นางประภา อัครพงษ์พันธ์	หมู่ 9 บ้านบ้านวังพา	ทุ่งตำเสา	หาดใหญ่	สงขลา	90110	074-300146
61	1090550062	90020064	วัดทุ่งแร่	Wathuare	นายวิฑิต อุนรักษ์	หมู่ 3 บ้านบ้านทุ่งแร่	ทุ่งตำเสา	หาดใหญ่	สงขลา	90110	074-502708
62	1090550070	90020065	บ้านทุ่งตำเสา	Bantungtumsao	นายฉันทเสน วงศ์ชนะ	หมู่ 2 บ้านบ้านทุ่งตำเสา	ทุ่งตำเสา	หาดใหญ่	สงขลา	90110	074-300207
63	1090550071	90020066	รักเมืองไทย 6	Rakmuangthai6	นายสุชาติ มวลเจริญ	หมู่ 7 บ้านบ้านโตนงาช้าง	ทุ่งตำเสา	หาดใหญ่	สงขลา	90290	074-398111
64	1090550066	90020067	บ้านนาเสน	Bannasan	นางสาวศุภรัตน์ ไชยบุรณ์	หมู่ 6 บ้านนาเสน	ทุ่งตำเสา	หาดใหญ่	สงขลา	90110	0895990958
65	1090550067	90020068	บ้านทุ่งเสียบ	Banthungleab	นางศิริสรณ์ เอกะโรหิต	หมู่ 1 บ้านบ้านทุ่งเสียบ	ทุ่งตำเสา	หาดใหญ่	สงขลา	90110	074-502244
66	1090550068	90020069	บ้านท่าหม่อไชย	Thamochoai	นางสาวอรพินท์ นวบุญ	หมู่ 8 บ้านบ้านท่าหม่อไชย	ทุ่งตำเสา	หาดใหญ่	สงขลา	90110	0895988787
67	1090550069	90020070	บ้านหินสุด	Banhinpud	นางศศิพัชร สีนโสโสร	หมู่ 5 บ้านบ้านไร่	ทุ่งตำเสา	หาดใหญ่	สงขลา	90110	074-536508
68	1090550036	90020071	วัดพระตะ	Watprutor	นางสาววิจิตร แสงฉาย	หมู่ 5 บ้านพระตะ	ทุ่งใหญ่	หาดใหญ่	สงขลา	90110	074-295688
69	1090550043	90020072	บ้านทุ่งใหญ่	Banthungyai	นายวิศักดิ์ ปริชาติวงศ์	หมู่ 3 บ้านบ้านทุ่งใหญ่	ทุ่งใหญ่	หาดใหญ่	สงขลา	90110	074-266489
70	1090550029	90020073	บ้านทุ่งงาย	Banthunggay	นางอรอนงค์ เกษตรสมบูรณ์	หมู่ 6 บ้านทุ่งงาย	ทุ่งใหญ่	หาดใหญ่	สงขลา	90110	074-201100
71	1090550042	90020074	วัดศิระขะคีรี	Watsirikiree	นางพัชรี ศรีใจดี	หมู่ 4 บ้านบนเขา	บ้านน้อย	หาดใหญ่	สงขลา	90110	074-554766
72	1090550039	90020075	ทำกินอุดมศึกษา	Thacheenudomwittaya	นายมนัส แก้วชนะ	หมู่ 7 บ้านทำกิน	บ้านน้อย	หาดใหญ่	สงขลา	90110	074-334697
73	1090550037	90020076	วัดท่านางหอม	Wathanang hoam	นายพร พรหมสุวรรณ	หมู่ 5 บ้านท่านางหอม	บ้านน้อย	หาดใหญ่	สงขลา	90110	074-550244
74	1090550034	90020077	ชุมชนบ้านนายน้อย	Shumshonbannumny	นายฉลอง พลากุล	หมู่ 1 บ้านนายน้อย	บ้านน้อย	หาดใหญ่	สงขลา	90110	074-583369
75	1090550027	90020078	วัดเทพชุมนุม	Wattaphumnum	นายสนิท จินดาวงศ์	หมู่ 3 บ้านบ้านพรุ	บ้านพรุ	หาดใหญ่	สงขลา	90250	074-266878
76	1090550030	90020079	บ้านปะหม่อ	Banpomo	นางฉวี ภูเงิน	หมู่ - บ้านบ้านปะหม่อ	บ้านพรุ	หาดใหญ่	สงขลา	90250	074-384860
77	1090550022	90020080	บ้านไร่	Banrai	นางฉวีรัตน์ ทัพย์	หมู่ 10 บ้านบ้านไร่	บ้านพรุ	หาดใหญ่	สงขลา	90250	074-553717
78	1090550025	90020081	บ้านคลองป้อม	Banklongpom	นายบุญเลิศ ราชทรงวังนุชิต	หมู่ 8 บ้านบ้านคลองป้อม	บ้านพรุ	หาดใหญ่	สงขลา	90250	074-471036
79	1090550026	90020082	ทุ่งปรือพิทยาคม	Thungpruepittayakom	นายณรงค์ รัตนมาลา	หมู่ 7 บ้านทุ่งปรือ	พะตง	หาดใหญ่	สงขลา	90230	074-295230
80	1090550023	90020083	วัดทุ่งเงียง	Wattonglongnitrapp 198	นายวุฒิศักดิ์ คงคาเรมิตร	หมู่ 1 บ้านบ้านทุ่งเงียง	พะตง	หาดใหญ่	สงขลา	90230	074-291686
81	1090550021	90020085	วัดควนเนียง	Watkuanneang	นายเอกศักดิ์ ดวงภักดี	หมู่ 3 บ้านควนเนียง	พะตง	หาดใหญ่	สงขลา	90230	074-291088
82	1090550061	90020086	วัดโคกสามัคคี	Watoaksamankoon	นางสุภาวดี ดงจันทร์	บ้านชุมชนโคกสามัคคี	หาดใหญ่	หาดใหญ่	สงขลา	90110	074-244378

ลำดับ	รหัส			โรงเรียน	โรงเรียนภาษาอังกฤษ	ผู้บริหาร	หมู่บ้าน	ตำบล	อำเภอ	จังหวัด	รหัส ปณ.	โทรศัพท์
	10 หลัก	Smsis	Obec									
83	1090550402	90020087	550402	วัดโพธิ์ธรรมาราม	Watphothitummaram	นางอัญชลี แก้วทวี	หมู่ 2 บ้านโคกเมา	ควนโสด	ควนเนียง	สงขลา	90220	0898696541
84	1090550407	90020088	550407	บ้านควนโสด	Bankhuanso	นายพนพร จันทวงศ์	หมู่ 3 บ้านควนโสด	ควนโสด	ควนเนียง	สงขลา	90220	074-510053
85	1090550409	90020089	550409	บ้านบ่อหว้า	Banbonwar	นายอนันต์ หวังอาหลี	หมู่ 11 บ้านบ่อหว้า	ควนโสด	ควนเนียง	สงขลา	90220	074-241149
86	1090550411	90020090	550411	บ้านกรอบ	Bangrob	นายถาวร สุวรรณพงษ์	หมู่ 4 บ้านกรอบ	ควนโสด	ควนเนียง	สงขลา	90220	074-802564
87	1090550414	90020091	550414	วัดปากจ่า	Watpakja	นายสมพร สุดรัมย์แก้ว	หมู่ 5 บ้านปากจ่า	ควนโสด	ควนเนียง	สงขลา	90220	074-241157
88	1090550415	90020092	550415	วัดบางทิ้ง	Watbangteeng	นายสุรินทร์ ชนะต์สร	หมู่ 7 บ้านบางทิ้ง	บางหริ่ง	ควนเนียง	สงขลา	90220	074-328151
89	1090550416	90020093	550416	บ้านบางหริ่ง	Banbangriang	นางนันทิกา ดันประสงค์	หมู่ 3 บ้านบางหริ่ง	บางหริ่ง	ควนเนียง	สงขลา	90220	074-581627
90	1090550417	90020094	550417	บ้านคลองค้ำ	Klongka	นายมิตร ศิริธรรม	หมู่ 1 บ้านคลองค้ำ	บางหริ่ง	ควนเนียง	สงขลา	90220	-
91	1090550418	90020095	550418	บ้านโคกเมือง	Banksokmuang	นางวิลาวัณย์ แก่นจันทร์	หมู่ 12 บ้านโคกเมือง	รัตภูมิ	ควนเนียง	สงขลา	90220	0873983824
92	1090550419	90020096	550419	บ้านเกาะใหญ่	Bankaoyai	นางเยาวพา นุ่มคง	หมู่ 8 บ้านเกาะใหญ่	บางหริ่ง	ควนเนียง	สงขลา	90220	074-581651
93	1090550420	90020097	550420	บ้านคลองช้าง	Banklongchang	นางเต็มศิริ บุญช่วย	หมู่ 9 บ้านคลองช้าง	บางหริ่ง	ควนเนียง	สงขลา	90220	074-300223
94	1090550422	90020099	550422	บ้านหน้าควน	Bannakhuan	นางกุลลาภ คักดีเจริญผล	หมู่ 10 บ้านหน้าควน	บางหริ่ง	ควนเนียง	สงขลา	90220	074-300101
95	1090550400	90020100	550400	วัดคงคาหวี	Watkongkawadee	นางสุพรรณิ เจริญมาก	หมู่ 3 บ้านปากบางภูมิ	รัตภูมิ	ควนเนียง	สงขลา	90220	074-510500
96	1090550401	90020101	550401	บ้านควนเนียง	Bankhuanngiang	นายชยเชบ ละเอียดฤทธิ์	หมู่ 2 บ้านบ้านควนเนียง	รัตภูมิ	ควนเนียง	สงขลา	90220	074-386446
97	1090550404	90020103	550404	บ้านยางงาม	Banyangngam	นายประเมษฐ์ มณีแนม	หมู่ 9 บ้านบ้านยางงาม	รัตภูมิ	ควนเนียง	สงขลา	90220	074-800346
98	1090550405	90020104	550405	บ้านควนเนียงใน	Bankuanngiangnai	นายนิพัทธ์ ยอดจันทร์	หมู่ 13 บ้านทุ่งเสลา	รัตภูมิ	ควนเนียง	สงขลา	90220	0645383262
99	1090550406	90020105	550406	บ้านหนองปลิง	Banhongpling	นายฉัตร นพสุวรรณ	หมู่ 8 บ้านหนองปลิง	รัตภูมิ	ควนเนียง	สงขลา	90220	074-800762
100	1090550413	90020106	550413	บ้านหัวไทร	Banhuasai	นางกาญจนา สงดวง	หมู่ 3 บ้านหัวไทร	ห้วยลึก	ควนเนียง	สงขลา	90220	074-269056
101	1090550412	90020107	550412	วัดท่าหยี	Wattayee	นายวิสูตร หนูไธโร	หมู่ 6 บ้านท่าหยี	ห้วยลึก	ควนเนียง	สงขลา	90220	074-300167
102	1090550410	90020108	550410	บ้านต้นปาล์ม	Banhuaapab	นางลัญจนา ยอดสวัสดิ์	หมู่ 5 บ้านหัวปาล์ม	ห้วยลึก	ควนเนียง	สงขลา	90220	074-510325
103	1090550408	90020109	550408	บ้านห้วยลึก	Banhualuek	นางสาวนภาพร จุทอง	หมู่ 1 บ้านห้วยลึก	ห้วยลึก	ควนเนียง	สงขลา	90220	074-269044
104	1090550431	90020110	550431	บ้านโคกเมา	Bankhokmao	นางสามาริทยา หมดะดิม	หมู่ 7 บ้านโคกเมา	ท่าช้าง	บางกล่ำ	สงขลา	90110	074-554191
105	1090550432	90020111	550432	บ้านคลองนกรทะเล	Banklongnokratoong	นายสมสุข เพชรกาญจน์	หมู่ 4 บ้านคลองนกรทะเล	ท่าช้าง	บางกล่ำ	สงขลา	90110	074-581143
106	1090550433	90020112	550433	วัดเนินพิชัย	watnernpichai	นายสมพร แก้วเสถียร	หมู่ 14 บ้านเนินพิชัย	ท่าช้าง	บางกล่ำ	สงขลา	90110	074-457187
107	1090550434	90020113	550434	บ้านดินลาน	Bandinlan	นางสิริพร ประสานสงฆ์	หมู่ 15 บ้านดินลาน	ท่าช้าง	บางกล่ำ	สงขลา	90110	074-581911
108	1090550435	90020114	550435	บ้านป่ายาง	Banbayang	นายประสิทธิ์ เพ็ชรการ	หมู่ 9 บ้านบ้านป่ายาง	ท่าช้าง	บางกล่ำ	สงขลา	90110	0819591368
109	1090550436	90020115	550436	บ้านยางงาม	Banyangngam	นายอาทิตย์ สุขศรีสังข์	หมู่ 10 บ้านบ้านยางงาม	ท่าช้าง	บางกล่ำ	สงขลา	90110	074-328942
110	1090550426	90020116	550426	วัดท่าช้าง	Wattachang	นางสาวศุภิดา ทองข้อม	หมู่ 2 บ้านบ้านท่าช้าง	ท่าช้าง	บางกล่ำ	สงขลา	90110	074-384323

ลำดับ	รหัส			โรงเรียน	โรงเรียนภาษาอังกฤษ	ผู้บริหาร	หมู่บ้าน	ตำบล	อำเภอ	จังหวัด	รหัส ปณ.	โทรศัพท์
	10 หลัก	Smis	Obec									
111	1090550424	90020117	550424	บ้านบางกล้า	Banbangklam	นายสงวน สุวรรณรัตน์	หมู่ 1 บ้านบางกล้า	บางกล้า	บางกล้า	สงขลา	90110	074-328306
112	1090550429	90020120	550429	บ้านยวงยาง	Banyuangyang	ว่าที่ร้อยตรีพิงค์ นารมกุล	หมู่ 6 บ้านยวงยาง	บางกล้า	บางกล้า	สงขลา	90110	0904809241
113	1090550437	90020121	550437	บ้านหาร	Banhar	นายภิรมย์ สุขสวัสดิ์	หมู่ 3 บ้านคตยง	บ้านหาร	บางกล้า	สงขลา	90110	074-348145
114	1090550430	90020122	550430	บ้านหนองม่วง	Bannongmuang	นางเพียงใจ สุขศรีสังข์	หมู่ 1 บ้านหนองม่วง	แม่พยอม	บางกล้า	สงขลา	90110	08729004839
115	1090550427	90020123	550427	วัดนารังนก	Watnarangkong	นางดวงรัตน์ วงศ์วงศ์ศิริ	หมู่ 6 บ้านนารังนก	แม่พยอม	บางกล้า	สงขลา	90110	074-470184
116	1090550475	90020125	550475	วัดเลียบ	Watleab	นายวิรัช ศรีระสันต์	หมู่ 3 บ้านบ้านใหม่	คลองหยอโข่ง	คลองหยอโข่ง	สงขลา	90115	0895987893
117	1090550476	90020126	550476	บ้านต้นสำน	Bantonsan	นายสุชาติ ขมิญกุล	หมู่ 6 บ้านต้นสำน	คลองหยอโข่ง	คลองหยอโข่ง	สงขลา	90115	074-501038
118	1090550477	90020127	550477	บ้านควนบก	Bankhuanakob	นายมีโสม ศรีระรัตน์	หมู่ 7 บ้านควนบก	คลองหยอโข่ง	คลองหยอโข่ง	สงขลา	90230	-
119	1090550474	90020128	550474	บ้านคลองหยอโข่ง	Bankhlonghoikhong	นายธัชชนันท์ จันทร์โกศล	หมู่ 3 บ้านเหนือ	คลองหยอโข่ง	คลองหยอโข่ง	สงขลา	90230	074-473029
120	1090550473	90020129	550473	บ้านหน้าวัดโพธิ์	Bannawatpho	นายอุทัย ปลดอกภัย	หมู่ 2 บ้านวัดโพธิ์	คลองหยอโข่ง	คลองหยอโข่ง	สงขลา	90230	074-501076
121	1090550478	90020130	550478	บ้านเก่าร้าง	Ban Kaorang	นายรัฐเขต ณ นคร	หมู่ 6 บ้านเก่าร้าง	คลองหยอโข่ง	คลองหยอโข่ง	สงขลา	90230	0973549009
122	1090550479	90020131	550479	วัดโคกม่วง	Watkokmoung	นางสาวจิราพิชญ์ ขวัญพรหม	หมู่ 9 บ้านโคกม่วง	โคกม่วง	คลองหยอโข่ง	สงขลา	90230	074-553445
123	1090550480	90020132	550480	บ้านปลักค้ำ	Banplakka	นางวิภารัตน์ เอื้อวัฒนา	หมู่ 4 บ้านปลักค้ำ	โคกม่วง	คลองหยอโข่ง	สงขลา	90230	0892964870
124	1090550483	90020133	550483	วัดโคกพริ้ง	Watkokreang	นายสาโรจน์ อัมพรพงศ์	หมู่ 1 บ้านโคกพริ้ง	โคกม่วง	คลองหยอโข่ง	สงขลา	90230	074-242406
125	1090550482	90020134	550482	บ้านโคกพยอม	Bankokpayom	นางณิชา บุญศิริธนา	หมู่ 5 บ้านโคกพยอม	ทุ่งลาน	คลองหยอโข่ง	สงขลา	90230	-
126	1090550484	90020135	550484	วัดบางศาลา	Watbangsala	นางสาวจวีร์รัตน์ รัตนเหม	หมู่ 7 บ้านบางศาลา	ทุ่งลาน	คลองหยอโข่ง	สงขลา	90230	0892973344
127	1090550481	90020136	550481	วัดปรังแก้ว	watprangkaw	นางงมนเนตร ศรีระรัตน์	หมู่ 8 บ้านบ้านมะพร้าว	ทุ่งลาน	คลองหยอโข่ง	สงขลา	90230	074-242656

ส่วนที่ 3 ข้อมูลนักเรียน

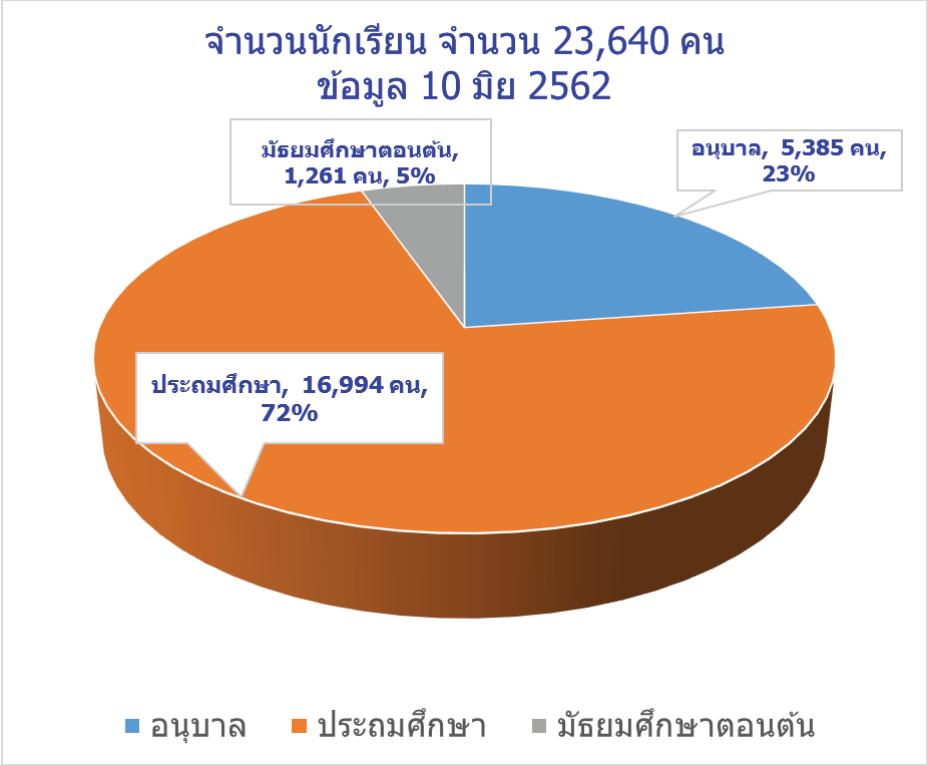

♦ จำนวนห้องเรียน นักเรียน จำแนกตามเพศ ระดับชั้น

ชั้น	จำนวนนักเรียน			จำนวน ห้องเรียน
	ชาย	หญิง	รวม	
อนุบาล 1 (3 ขวบ)	331	300	631	53
อนุบาล 2	1,200	1,054	2,254	142
อนุบาล 3	1,299	1,201	2,500	146
รวมอนุบาล	2,830	2,555	5,385	341
ประถมศึกษาปีที่ 1	1,563	1,418	2,981	155
ประถมศึกษาปีที่ 2	1,531	1,367	2,898	151
ประถมศึกษาปีที่ 3	1,489	1,252	2,741	149
ประถมศึกษาปีที่ 4	1,419	1,300	2,719	147
ประถมศึกษาปีที่ 5	1,538	1,321	2,859	148
ประถมศึกษาปีที่ 6	1,469	1,327	2,796	150
รวมประถมศึกษา	9,009	7,985	16,994	900
มัธยมศึกษาปีที่ 1	271	176	447	20
มัธยมศึกษาปีที่ 2	216	205	421	20
มัธยมศึกษาปีที่ 3	192	201	393	19
รวมมัธยมศึกษาตอนต้น	679	582	1,261	59
รวมทั้งสิ้น	12,518	11,122	23,640	1,300

♦ จำนวนนักเรียน จำแนกตามระดับชั้น แยกอำเภอ

ชั้น	อำเภอ					รวม
	รัตภูมิ	หาดใหญ่	ควนเนียง	บางกล่ำ	คลองหอยโข่ง	
อนุบาล 1 (3 ขวบ)	67	370	29	81	84	631
อนุบาล 2	547	1,082	254	196	175	2,254
อนุบาล 3	724	1,107	293	179	197	2,500
รวมอนุบาล	1,338	2,559	576	456	456	5,385
ประถมศึกษาปีที่ 1	809	1,297	395	288	192	2,981
ประถมศึกษาปีที่ 2	865	1,173	399	275	186	2,898
ประถมศึกษาปีที่ 3	775	1,102	422	242	200	2,741
ประถมศึกษาปีที่ 4	778	1,059	431	249	202	2,719
ประถมศึกษาปีที่ 5	840	1,141	447	232	199	2,859
ประถมศึกษาปีที่ 6	852	1,112	429	241	162	2,796
รวมประถมศึกษา	4,919	6,884	2,523	1,527	1,141	16,994
มัธยมศึกษาปีที่ 1	119	162	22	96	48	447
มัธยมศึกษาปีที่ 2	102	139	16	132	32	421
มัธยมศึกษาปีที่ 3	81	136	20	123	33	393
รวมมัธยมศึกษาตอนต้น	302	437	58	351	113	1,261
รวมทั้งสิ้น	6,559	9,880	3,157	2,334	1,710	23,640

◆ จำนวนนักเรียน จำแนกตามระดับชั้น และเครือข่าย

ที่	เครือข่าย	ก่อนประถม(อนุบาล)				ประถมศึกษา								มัธยมศึกษาตอนต้น				รวมทั้งหมด
		อ.1	อ.2	อ.3	รวม	ป.1	ป.2	ป.3	ป.4	ป.5	ป.6	รวม	ม.1	ม.2	ม.3	รวม		
1	กำแพงเพชร	0	47	106	153	167	184	161	175	186	191	1,064	33	35	22	90	1,307	
2	เขาพระ	16	127	199	342	190	200	196	184	207	201	1,178	35	37	22	94	1,614	
3	คลองทอยโข่ง ก้าวหน้า	84	175	197	456	192	186	200	202	199	162	1,141	48	32	33	113	1,710	
4	คลองแห-คูเต่า	5	144	181	330	171	151	158	184	165	182	1,011	19	25	24	68	1,409	
5	ควนเนียง	9	130	137	276	237	243	256	266	258	243	1,503	-	-	-	-	1,779	
6	ควนโศกวิทยสถิต	7	74	78	159	72	71	92	76	87	89	487	13	6	9	28	674	
7	คูหาสัมพันธ์	22	127	174	323	155	177	158	127	179	151	947	15	13	9	37	1,307	
8	โตนงาช้าง	93	207	216	516	239	239	213	222	231	233	1,377	59	44	36	139	2,032	
9	ท่าชะมวงสามคีรี	29	246	245	520	297	304	260	292	268	309	1,730	36	17	28	81	2,331	
10	น้ำข้ามทุ่ง	67	105	128	300	165	168	130	156	154	136	909	44	41	45	130	1,339	
11	บางกล่ำพัฒนา	81	196	179	456	288	275	242	249	232	241	1,527	96	132	123	351	2,334	
12	บางทรายังพัฒนา	13	50	78	141	86	85	74	89	102	97	533	9	10	11	30	704	
13	บ้านพระตะตง	23	253	239	515	268	239	235	208	248	214	1,412	40	29	31	100	2,027	
14	สี่เมืองสัมพันธ์	182	373	343	898	454	376	366	289	343	347	2,175	-	-	-	-	3,073	
	รวม	631	2,254	2,500	5,385	2,981	2,898	2,741	2,719	2,859	2,796	16,994	447	421	393	1,261	23,640	

♦ จำนวนนักเรียนด้อยโอกาส จำแนกตามเพศ รายชั้น

ระดับชั้น/เพศ	จำนวนเด็กด้อยโอกาส		รวม
	ชาย	หญิง	
รวมก่อนประถมศึกษา	856	753	1,609
อนุบาล 1	76	86	162
อนุบาล 2	324	278	602
อนุบาล 3	456	389	845
รวมประถมศึกษา	4,308	3,818	8,126
ประถมศึกษาปีที่ 1	635	559	1,194
ประถมศึกษาปีที่ 2	677	616	1,293
ประถมศึกษาปีที่ 3	780	593	1,373
ประถมศึกษาปีที่ 4	685	660	1,345
ประถมศึกษาปีที่ 5	775	662	1,437
ประถมศึกษาปีที่ 6	756	728	1,484
รวมมัธยมศึกษาตอนต้น	415	391	806
มัธยมศึกษาปีที่ 1	169	114	283
มัธยมศึกษาปีที่ 2	133	145	278
มัธยมศึกษาปีที่ 3	113	132	245
รวมทั้งหมด	5,579	4,962	10,541

♦ จำนวนนักเรียนด้อยโอกาส จำแนกตามประเภท และ ระดับชั้น

ประเภท	จำนวนนักเรียนด้อยโอกาส			
	อนุบาล	ประถม	ม.ต้น	รวมทั้งหมด
นักเรียนด้อยโอกาสทั้งหมด	1,609	8,126	806	10,541
เด็กถูกทอดทิ้ง	-	3	-	3
ชนกลุ่มน้อย	-	1	-	1
เด็กยากจน	1,606	8,101	806	10,513
กำพร้า	3	21	-	24

♦ จำนวนเด็กพิการเรียนร่วม จำแนกตามเพศ และระดับชั้น

ระดับชั้น	จำนวนเด็กพิการเรียนร่วม		รวม
	ชาย	หญิง	
รวมก่อนประถมศึกษา	12	4	16
ประถมศึกษาปีที่ 1	142	52	194
ประถมศึกษาปีที่ 2	371	152	523
ประถมศึกษาปีที่ 3	466	160	626
ประถมศึกษาปีที่ 4	421	179	600
ประถมศึกษาปีที่ 5	448	153	601
ประถมศึกษาปีที่ 6	451	160	611
รวมประถมศึกษา	2,311	860	3,171
มัธยมศึกษาปีที่ 1	73	21	94
มัธยมศึกษาปีที่ 2	72	31	103
มัธยมศึกษาปีที่ 3	59	29	88
รวมมัธยมศึกษาตอนต้น	204	81	285
รวมทั้งหมด	2,515	941	3,456

หมายเหตุ เด็กพิการเรียนร่วม หมายถึง เด็กพิการที่ได้รับโอกาสให้เข้าเรียนร่วมกับเด็กทั่วไปในชั้นเรียนปกติ

◆ จำนวนนักเรียน จำแนกตามระดับชั้น รายโรงเรียน

ลำดับ	รหัสโรงเรียน	ชื่อโรงเรียน	อำเภอ	เครือข่าย	ก่อนประถม(อนุบาล)			ประถมศึกษา							มัธยมศึกษาตอนต้น			รวมทั้งหมด		
					อ.1	อ.2	อ.3	ป.1	ป.2	ป.3	ป.4	ป.5	ป.6	รวม	ม.1	ม.2	ม.3		รวม	
1	90020001	บ้านเขารักเกียรติ	กำแพงเพชร	รัตภูมิ	0	0	2	2	12	11	9	11	12	10	65	0	0	0	0	67
2	90020002	บ้านห้วยไอน	กำแพงเพชร	รัตภูมิ	0	0	34	34	20	29	32	39	38	41	199	0	0	0	0	233
3	90020003	บ้านควนมา	กำแพงเพชร	รัตภูมิ	0	3	4	7	6	10	7	7	6	6	42	0	0	0	0	49
4	90020004	บ้านคลองตอ	กำแพงเพชร	รัตภูมิ	0	6	18	24	31	15	17	20	29	21	133	0	0	0	0	157
5	90020005	บ้านห้วยสมบุรณ์	กำแพงเพชร	รัตภูมิ	0	0	4	4	24	17	29	20	17	18	125	0	0	0	0	129
6	90020006	บ้านม่วง	กำแพงเพชร	รัตภูมิ	0	19	21	40	23	30	20	16	28	23	140	0	0	0	0	180
7	90020007	วัดทุ่งคา	กำแพงเพชร	รัตภูมิ	0	1	8	9	19	47	23	31	24	38	182	33	35	22	90	281
8	90020008	บ้านชายคลอง	กำแพงเพชร	รัตภูมิ	0	12	9	21	16	10	13	15	16	19	89	0	0	0	0	110
9	90020009	บ้านนลายสะพาน	กำแพงเพชร	รัตภูมิ	0	6	6	12	16	15	11	16	16	15	89	0	0	0	0	101
10	90020010	บ้านทุ่งคอบาง	เขาพระ	รัตภูมิ	0	5	11	16	9	12	8	14	10	16	69	0	0	0	0	85
11	90020011	ชุมชนบ้านสี่ทอง	เขาพระ	รัตภูมิ	0	42	58	100	44	47	64	51	47	51	304	0	0	0	0	404
12	90020012	บ้านคลองแก้ว	เขาพระ	รัตภูมิ	0	23	18	41	21	28	24	19	16	12	120	0	0	0	0	161
13	90020013	บ้านเขาพระ	เขาพระ	รัตภูมิ	0	48	75	123	76	73	73	70	91	70	453	35	37	22	94	670
14	90020014	บ้านคลองเขาลือ	เขาพระ	รัตภูมิ	0	5	14	19	13	10	10	13	16	18	80	0	0	0	0	99
15	90020015	บ้านควนดินแดง	เขาพระ	รัตภูมิ	0	1	20	21	22	21	13	12	18	25	111	0	0	0	0	132
16	90020016	บ้านนาสิก	เขาพระ	รัตภูมิ	16	3	3	22	5	9	4	5	9	9	41	0	0	0	0	63
17	90020017	วัดไทรใหญ่	คูหาสัมพันธ์	รัตภูมิ	0	19	16	35	9	19	18	16	13	19	94	0	0	0	0	129
18	90020018	ชุมชนบ้านโคกค่าย	คูหาสัมพันธ์	รัตภูมิ	0	23	26	49	11	17	18	14	14	11	85	15	13	9	37	171
19	90020019	บ้านไส้ทอน	คูหาสัมพันธ์	รัตภูมิ	0	4	4	8	8	4	7	0	3	4	26	0	0	0	0	34
20	90020020	วัดจันทิพนธ์	คูหาสัมพันธ์	รัตภูมิ	0	10	5	15	7	5	5	4	9	4	34	0	0	0	0	49
21	90020021	บ้านควนขัน	คูหาสัมพันธ์	รัตภูมิ	0	8	8	16	6	10	7	6	12	7	48	0	0	0	0	64
22	90020023	สำนักสงฆ์ศรีวิชัย	คูหาสัมพันธ์	รัตภูมิ	17	34	48	99	56	63	52	46	61	55	333	0	0	0	0	432
23	90020024	วัดเจริญฤๅษ	คูหาสัมพันธ์	รัตภูมิ	0	4	22	26	25	15	11	9	15	12	87	0	0	0	0	113
24	90020025	วัดคูหาโน	คูหาสัมพันธ์	รัตภูมิ	0	11	20	31	22	17	19	17	19	18	112	0	0	0	0	143

ลำดับ	รหัสโรงเรียน	ชื่อโรงเรียน	อำเภอ	เครือข่าย	ก่อนประถม(อนุบาล)						ประถมศึกษา						มัธยมศึกษาตอนต้น				รวมทั้งหมด
					อ.1	อ.2	อ.3	รวม	ป.1	ป.2	ป.3	ป.4	ป.5	ป.6	รวม	ม.1	ม.2	ม.3	รวม		
25	90020026	บ้านทุ่งมะขาม	คูหาสัมพันธ์	รัตภูมิ	0	2	5	7	2	7	4	4	9	11	37	0	0	0	0	44	
26	90020027	บ้านกำแพงเพชร	ท่าชะมวงสามัคคี	รัตภูมิ	0	89	88	177	118	131	108	116	111	109	693	0	0	0	0	870	
27	90020028	บ้านลานฉาย	ท่าชะมวงสามัคคี	รัตภูมิ	0	17	22	39	29	34	27	40	26	49	205	0	0	0	0	244	
28	90020029	บ้านท่ามะพร้าว	ท่าชะมวงสามัคคี	รัตภูมิ	21	40	31	92	37	33	33	30	34	35	202	5	8	6	19	313	
29	90020030	บ้านเนินมิต	ท่าชะมวงสามัคคี	รัตภูมิ	0	33	44	77	34	33	26	23	28	34	178	31	9	22	62	317	
30	90020031	บ้านพรุพ้อ	คูหาสัมพันธ์	รัตภูมิ	5	12	20	37	9	20	17	11	24	10	91	0	0	0	0	128	
31	90020032	บ้านควนสะอาด	ท่าชะมวงสามัคคี	รัตภูมิ	8	9	3	20	13	15	3	11	9	12	63	0	0	0	0	83	
32	90020033	นิคมสร้างตนเองรัตภูมิ	ท่าชะมวงสามัคคี	รัตภูมิ	0	39	37	76	50	32	35	55	39	45	256	0	0	0	0	332	
33	90020034	วัดรัตนวาราม	ท่าชะมวงสามัคคี	รัตภูมิ	0	19	20	39	16	26	28	17	21	25	133	0	0	0	0	172	
34	90020036	บ้านทุ่งน้ำ	คลองแห-คูเต่า	หาดใหญ่	0	17	20	37	11	14	12	13	17	17	84	0	0	0	0	121	
35	90020037	บ้านหนองมาย้าย	คลองแห-คูเต่า	หาดใหญ่	0	12	16	28	17	16	9	17	8	18	85	0	0	0	0	113	
36	90020038	บ้านเกาะหมี่	คลองแห-คูเต่า	หาดใหญ่	0	16	16	32	16	18	20	23	25	16	118	19	25	24	68	218	
37	90020039	บ้านท่าไทร	คลองแห-คูเต่า	หาดใหญ่	0	3	4	7	3	4	9	6	9	9	40	0	0	0	0	47	
38	90020040	วัดคลองแห	คลองแห-คูเต่า	หาดใหญ่	0	25	30	55	38	24	34	33	29	35	193	0	0	0	0	248	
39	90020041	วัดท่าแซะ	สี่เมืองสัมพันธ์	หาดใหญ่	0	15	17	32	22	16	18	20	20	25	121	0	0	0	0	153	
40	90020042	วัดควนลัง	สี่เมืองสัมพันธ์	หาดใหญ่	0	36	36	72	43	37	39	42	52	44	257	0	0	0	0	329	
41	90020043	บ้านวังหรั่ง	สี่เมืองสัมพันธ์	หาดใหญ่	5	3	11	19	12	12	8	10	11	7	60	0	0	0	0	79	
42	90020044	บ้านบางแพะ	สี่เมืองสัมพันธ์	หาดใหญ่	0	39	23	62	52	37	51	39	44	42	265	0	0	0	0	327	
43	90020045	บ้านบึงพิชัย	สี่เมืองสัมพันธ์	หาดใหญ่	12	16	9	37	22	19	20	10	13	21	105	0	0	0	0	142	
44	90020046	บ้านหน้าควนลัง	สี่เมืองสัมพันธ์	หาดใหญ่	99	118	101	318	100	98	87	65	71	69	490	0	0	0	0	808	
45	90020047	วัดม่วงค่อม	สี่เมืองสัมพันธ์	หาดใหญ่	9	29	24	62	29	32	23	30	23	26	163	0	0	0	0	225	
46	90020048	เสนาณรงค์วิทยา	สี่เมืองสัมพันธ์	หาดใหญ่	7	21	10	38	46	30	31	19	21	26	173	0	0	0	0	211	
47	90020049	บ้านคลองหวัช	สี่เมืองสัมพันธ์	หาดใหญ่	0	37	60	97	66	40	47	30	56	52	291	0	0	0	0	388	
48	90020051	บ้านใต้	คลองแห-คูเต่า	หาดใหญ่	0	27	45	72	39	28	31	36	29	42	205	0	0	0	0	277	

ลำดับ	รหัสโรงเรียน	ชื่อโรงเรียน	อำเภอ	เครือข่าย	ก่อนประถม(อนุบาล)					ประถมศึกษา						มัธยมศึกษาตอนต้น			รวมทั้งหมด	
					อ.1	อ.2	อ.3	รวม	ป.1	ป.2	ป.3	ป.4	ป.5	ป.6	รวม	ม.1	ม.2	ม.3		รวม
49	90020052	วัดชลธารประสิทธิ์	คลองแห-คูเต่า	หาดใหญ่	2	8	11	21	5	3	5	6	6	5	30	0	0	0	0	51
50	90020053	วัดดอน	คลองแห-คูเต่า	หาดใหญ่	3	7	6	16	11	7	9	6	11	13	57	0	0	0	0	73
51	90020054	บ้านเกาะนก	คลองแห-คูเต่า	หาดใหญ่	0	13	16	29	14	15	14	21	11	11	86	0	0	0	0	115
52	90020055	บ้านควน	คลองแห-คูเต่า	หาดใหญ่	0	13	15	28	16	16	12	15	14	13	86	0	0	0	0	114
53	90020056	วัดบางลึก	คลองแห-คูเต่า	หาดใหญ่	0	3	2	5	1	6	3	8	6	3	27	0	0	0	0	32
54	90020057	บ้านผดุง	โดนงช้าง	หาดใหญ่	0	56	59	115	64	63	51	55	57	56	346	0	0	0	0	461
55	90020058	วัดเจริญราษฎร์	โดนงช้าง	หาดใหญ่	0	29	27	56	23	24	15	16	24	15	117	0	0	0	0	173
56	90020059	วัดซากลอย	น้ำข้ามทุ่ง	หาดใหญ่	9	12	13	34	18	18	22	18	15	17	108	0	0	0	0	142
57	90020060	วัดมเหย	น้ำข้ามทุ่ง	หาดใหญ่	11	11	17	39	9	11	8	13	4	1	46	0	0	0	0	85
58	90020061	วัดท่าข้าม	น้ำข้ามทุ่ง	หาดใหญ่	0	2	10	12	8	8	3	4	9	8	40	0	0	0	0	52
59	90020062	วัดหินเกลี้ยง	น้ำข้ามทุ่ง	หาดใหญ่	16	21	20	57	15	16	13	17	21	8	90	0	0	0	0	147
60	90020063	บ้านวังพา	โดนงช้าง	หาดใหญ่	24	19	26	69	24	24	31	20	27	34	160	0	0	0	0	229
61	90020064	วัดคูแหร	โดนงช้าง	หาดใหญ่	25	41	34	100	37	50	41	51	47	53	279	59	44	36	139	518
62	90020065	บ้านทุ่งตำเสา	โดนงช้าง	หาดใหญ่	8	8	9	25	16	12	11	13	17	12	81	0	0	0	0	106
63	90020066	รักเมืองไทย 6	โดนงช้าง	หาดใหญ่	0	14	15	29	24	21	20	28	15	27	135	0	0	0	0	164
64	90020067	บ้านนาเสน	โดนงช้าง	หาดใหญ่	6	8	12	26	10	7	11	4	5	6	43	0	0	0	0	69
65	90020068	บ้านทุ่งเสียด	โดนงช้าง	หาดใหญ่	0	9	6	15	9	11	5	11	10	8	54	0	0	0	0	69
66	90020069	บ้านทวนอโยชัย	โดนงช้าง	หาดใหญ่	14	8	5	27	9	13	12	7	8	9	58	0	0	0	0	85
67	90020070	บ้านหินผุด	โดนงช้าง	หาดใหญ่	16	15	23	54	23	14	16	17	21	13	104	0	0	0	0	158
68	90020071	วัดพระตะ	น้ำข้ามทุ่ง	หาดใหญ่	7	10	10	27	7	5	6	9	3	6	36	0	0	0	0	63
69	90020072	บ้านทุ่งใหญ่	น้ำข้ามทุ่ง	หาดใหญ่	11	7	14	32	10	18	8	20	10	14	80	0	0	0	0	112
70	90020073	บ้านทุ่งงาย	น้ำข้ามทุ่ง	หาดใหญ่	6	15	17	38	14	16	10	7	14	7	68	0	0	0	0	106
71	90020074	วัดศิระศรี	น้ำข้ามทุ่ง	หาดใหญ่	0	0	0	0	13	9	11	9	8	10	60	0	0	0	0	60

ลำดับ	รหัสโรงเรียน	ชื่อโรงเรียน	อำเภอ	เครือข่าย	ก่อนประเมิน(อนุบาล)			ประถมศึกษา						มัธยมศึกษาตอนต้น			รวมทั้งหมด			
					อ.1	อ.2	อ.3	รวม	ป.1	ป.2	ป.3	ป.4	ป.5	ป.6	รวม	ม.1		ม.2	ม.3	รวม
72	90020075	ท่าจีนอุดมวิทยา	น้ำขี้มุ้ง	หาดใหญ่	0	16	18	34	39	32	17	27	31	22	168	24	27	26	77	279
73	90020076	วัดท่านางหอม	น้ำขี้มุ้ง	หาดใหญ่	0	0	0	0	10	14	7	11	15	16	73	0	0	0	0	73
74	90020077	ชุมชนบ้านนาไฉย	น้ำขี้มุ้ง	หาดใหญ่	7	11	9	27	22	21	25	21	24	27	140	20	14	19	53	220
75	90020078	วัดเทพชุมนุม	บ้านพรุพะตง	หาดใหญ่	0	83	82	165	75	86	80	76	97	68	482	0	0	0	0	647
76	90020079	บ้านโปะหมอ	บ้านพรุพะตง	หาดใหญ่	0	52	54	106	72	57	66	50	72	66	383	0	0	0	0	489
77	90020080	บ้านไร่	บ้านพรุพะตง	หาดใหญ่	0	30	26	56	29	23	18	24	26	20	140	22	16	12	50	246
78	90020081	บ้านคลองป้อม	บ้านพรุพะตง	หาดใหญ่	0	19	16	35	28	13	20	11	13	9	94	0	0	0	0	129
79	90020082	ทุ่งปรีอพิทยาคม	บ้านพรุพะตง	หาดใหญ่	12	28	26	66	27	23	23	21	19	26	139	18	13	19	50	255
80	90020083	วัดทุ่งลุง	บ้านพรุพะตง	หาดใหญ่	5	15	17	37	22	20	15	14	10	16	97	0	0	0	0	134
81	90020085	วัดควนเนียง	บ้านพรุพะตง	หาดใหญ่	6	26	18	50	15	17	13	12	11	9	77	0	0	0	0	127
82	90020086	วัดโคกลมานคร	สี่เมืองสัมพันธ์	หาดใหญ่	50	59	52	161	62	55	42	24	32	35	250	0	0	0	0	411
83	90020087	วัดโพธิ์ธรรมาราม	ควนเนียง	ควนเนียง	0	6	7	13	8	5	7	7	9	9	45	0	0	0	0	58
84	90020088	บ้านควนไส	ควนไสห้วยลึก	ควนเนียง	0	17	14	31	12	18	28	18	20	21	117	0	0	0	0	148
85	90020089	บ้านบ่อหว้า	ควนไสห้วยลึก	ควนเนียง	0	5	8	13	4	8	4	7	6	5	34	0	0	0	0	47
86	90020090	บ้านกรอบ	ควนเนียง	ควนเนียง	6	26	18	50	28	28	28	32	28	29	173	0	0	0	0	223
87	90020091	วัดปากจ่า	ควนไสห้วยลึก	ควนเนียง	0	5	7	12	6	3	4	5	7	5	30	0	0	0	0	42
88	90020092	วัดบางพิง	บางเหรียญพัฒนา	ควนเนียง	0	20	24	44	30	19	21	21	24	25	140	0	0	0	0	184
89	90020093	บ้านบางเหรียญ	บางเหรียญพัฒนา	ควนเนียง	0	8	14	22	7	23	14	14	25	24	107	9	10	11	30	159
90	90020094	บ้านคลองคล้า	บางเหรียญพัฒนา	ควนเนียง	1	2	15	18	10	13	7	15	10	10	65	0	0	0	0	83
91	90020095	บ้านโคกเมือง	บางเหรียญพัฒนา	ควนเนียง	4	8	2	14	14	4	5	5	5	7	40	0	0	0	0	54
92	90020096	บ้านเกาะใหญ่	บางเหรียญพัฒนา	ควนเนียง	1	4	5	10	6	8	14	12	12	11	63	0	0	0	0	73
93	90020097	บ้านคลองช้าง	บางเหรียญพัฒนา	ควนเนียง	0	5	7	12	5	8	4	9	18	8	52	0	0	0	0	64
94	90020099	บ้านหมากวน	บางเหรียญพัฒนา	ควนเนียง	7	3	11	21	14	10	9	13	8	12	66	0	0	0	0	87

ลำดับ	รหัสโรงเรียน	ชื่อโรงเรียน	อำเภอ	เครือข่าย	ก่อนประถมศึกษา(อนุบาล)			ประถมศึกษา						มัธยมศึกษาตอนต้น				รวมทั้งหมด		
					อ.1	อ.2	อ.3	ป.1	ป.2	ป.3	ป.4	ป.5	ป.6	รวม	ม.1	ม.2	ม.3		รวม	
95	90020100	วัดคงาวดี	ควนเนียง	ควนเนียง	0	26	20	46	23	23	26	30	35	26	163	0	0	0	0	209
96	90020101	บ้านควนเนียง	ควนเนียง	ควนเนียง	0	51	58	109	154	159	158	167	153	152	943	0	0	0	0	1,052
97	90020103	บ้านยงงาม	ควนเนียง	ควนเนียง	3	7	10	20	5	10	6	2	5	4	32	0	0	0	0	52
98	90020104	บ้านควนเนียงใน	ควนเนียง	ควนเนียง	0	5	6	11	4	7	12	9	9	7	48	0	0	0	0	59
99	90020105	บ้านหนองบึง	ควนเนียง	ควนเนียง	0	9	18	27	15	11	19	19	19	16	99	0	0	0	0	126
100	90020106	บ้านหัวไทร	ควนเนียง	ควนเนียง	0	5	6	11	5	8	5	7	6	14	45	0	0	0	0	56
101	90020107	วัดท่ายี่	ควนเนียง	ควนเนียง	4	9	8	21	7	5	9	8	12	10	51	0	0	0	0	72
102	90020108	บ้านหัวบาบ	ควนเนียง	ควนเนียง	0	22	28	50	23	18	31	25	29	20	146	13	6	9	28	224
103	90020109	บ้านหัวลิ้ง	ควนเนียง	ควนเนียง	3	11	7	21	15	11	11	6	7	14	64	0	0	0	0	85
104	90020110	บ้านโคกมา	บางกล่ำ	บางกล่ำ	39	37	42	118	91	76	62	70	59	58	416	27	28	34	89	623
105	90020111	บ้านคลองกระทุง	บางกล่ำ	บางกล่ำ	0	25	21	46	30	31	23	30	25	27	166	24	29	28	81	293
106	90020112	วัดเนินพิชัย	บางกล่ำ	บางกล่ำ	0	12	11	23	30	42	34	34	34	27	201	27	52	32	111	335
107	90020113	บ้านดินลาน	บางกล่ำ	บางกล่ำ	15	10	10	35	17	15	15	13	11	20	91	0	0	0	0	126
108	90020114	บ้านป่ายาง	บางกล่ำ	บางกล่ำ	0	16	13	29	11	21	11	17	20	13	93	0	0	0	0	122
109	90020115	บ้านยงงาม	บางกล่ำ	บางกล่ำ	0	22	10	32	22	20	18	17	13	17	107	0	0	0	0	139
110	90020116	วัดท่าช้าง	บางกล่ำ	บางกล่ำ	0	9	4	13	4	7	10	6	8	8	43	0	0	0	0	56
111	90020117	บ้านบางลำ	บางกล่ำ	บางกล่ำ	1	17	11	29	24	9	12	8	9	17	79	0	0	0	0	108
112	90020120	บ้านยอนยาง	บางกล่ำ	บางกล่ำ	6	4	11	21	14	2	12	7	6	5	46	0	0	0	0	67
113	90020121	บ้านหาร	บางกล่ำ	บางกล่ำ	9	29	20	58	18	20	18	17	21	22	116	11	14	15	40	214
114	90020122	บ้านหนองม่วง	บางกล่ำ	บางกล่ำ	7	12	18	37	18	23	19	23	19	17	119	0	0	0	0	156
115	90020123	วัดนารังนก	บางกล่ำ	บางกล่ำ	4	3	8	15	9	9	8	7	7	10	50	7	9	14	30	95
116	90020125	วัดเสียบ	คลองท่อยิ่งแก้วหน้า	คลองท่อยิ่ง	0	4	14	18	5	8	13	13	16	14	69	0	0	0	0	87

ลำดับ	รหัสโรงเรียน	ชื่อโรงเรียน	อำเภอ	เครือข่าย	ก่อนประถมศึกษา(อนุบาล)						ประถมศึกษา						มัธยมศึกษาตอนต้น			รวมทั้งหมด
					อ.1	อ.2	อ.3	รวม	ป.1	ป.2	ป.3	ป.4	ป.5	ป.6	รวม	ม.1	ม.2	ม.3	รวม	
117	90020126	บ้านต้นสำน	คลองทอยสังข์	คลองทอยสังข์	8	9	21	38	21	19	18	21	24	18	121	0	0	0	0	159
118	90020127	บ้านควนบก	คลองทอยสังข์	คลองทอยสังข์	6	9	8	23	12	13	11	8	11	8	63	0	0	0	0	86
119	90020128	บ้านคลองทอยสังข์	คลองทอยสังข์	คลองทอยสังข์	0	18	16	34	20	19	14	22	9	24	108	0	0	0	0	142
120	90020129	บ้านหน้าวัดโพธิ์	คลองทอยสังข์	คลองทอยสังข์	23	32	36	91	40	30	39	40	42	29	220	48	32	33	113	424
121	90020130	บ้านแก้วร้าง	คลองทอยสังข์	คลองทอยสังข์	0	14	3	17	13	7	12	12	9	9	62	0	0	0	0	79
122	90020131	วัดโคกม่วง	คลองทอยสังข์	คลองทอยสังข์	16	25	24	65	23	21	28	17	30	11	130	0	0	0	0	195
123	90020132	บ้านปลักค้ำ	คลองทอยสังข์	คลองทอยสังข์	0	7	18	25	4	10	12	8	7	12	53	0	0	0	0	78
124	90020133	วัดโคกเหรียญ	คลองทอยสังข์	คลองทอยสังข์	9	12	12	33	21	12	14	12	5	10	74	0	0	0	0	107
125	90020134	บ้านโคกพยอม	คลองทอยสังข์	คลองทอยสังข์	0	11	15	26	7	15	14	12	12	11	71	0	0	0	0	97
126	90020135	วัดบางศาลา	คลองทอยสังข์	คลองทอยสังข์	22	15	14	51	7	15	10	16	18	11	77	0	0	0	0	128
127	90020136	วัดปรังแก้ว	คลองทอยสังข์	คลองทอยสังข์	0	19	16	35	19	17	15	21	16	5	93	0	0	0	0	128
		รวม			631	2,254	2,500	5,385	2,981	2,898	2,741	2,719	2,859	2,796	16,994	447	421	393	1,261	23,640

◆ จำนวนนักเรียนจบชั้นประถมศึกษาปีที่ 6 ปีการศึกษา 2561 เข้าศึกษาต่อ

ประเภท	จังหวัดเดิม		ต่างจังหวัด	กทม.	ต่างสังกัด	
	สพท. เดิม	ต่าง สพท.			จังหวัดเดิม	ต่างจังหวัด
นักเรียนจบทั้งหมด	1,039	911	600	87	1	78
โรงเรียนเดิม	307	-	2	-	-	-
โรงเรียนอื่น สังกัด สพฐ.	681	857	238	41	-	13
โรงเรียนสังกัดเอกชน	44	48	272	37	-	57
โรงเรียนพระปริยัติธรรม แผนกสามัญ	1	1	15	1	-	-
กศน.	3	4	24	4	1	4
อื่น ๆ	1	-	12	4	-	4
โรงเรียนอื่น สังกัด อบจ.	2	1	37	-	-	-

◆ จำนวนนักเรียนจบชั้นมัธยมศึกษาปีที่ 3 ปีการศึกษา 2561 เข้าศึกษาต่อ-ไม่ศึกษาต่อ

ประเภท	จำนวนนักเรียนจบ ม.3		รวม	ร้อยละการศึกษาต่อ
	ชาย	หญิง		
นักเรียนจบทั้งหมด	156	137	293	
ศึกษาต่อ ม.4 โรงเรียนอื่น ในจังหวัดเดิม	14	35	49	96.59
ศึกษาต่อ ม.4 โรงเรียนอื่น ในต่างจังหวัด	2	3	5	
ศึกษาต่อ ม.4 โรงเรียนอื่น ใน กทม.	0	0	0	
สถาบันอาชีวศึกษาของรัฐบาล	94	55	149	
สถาบันอาชีวศึกษาของเอกชน	12	25	37	
ศึกษาต่อสถาบันอื่น ๆ	26	17	43	
ไม่ศึกษาต่อ ทำงานภาคอุตสาหกรรม	0	0	0	0.34
ไม่ศึกษาต่อ ทำงานภาคการเกษตร	0	0	0	
ไม่ศึกษาต่อ ทำงานการประมง	0	0	0	
ไม่ศึกษาต่อ ทำงานค้าขาย ธุรกิจ	0	0	0	
ไม่ศึกษาต่อ ทำงานบริการ	0	0	0	
ไม่ศึกษาต่อ ทำงานรับจ้างทั่วไป	1	0	1	
บวชในศาสนา	7	2	9	3.07
ไม่ประกอบอาชีพและไม่ศึกษาต่อ	0	0	0	0.00

◆ ข้อมูลผู้เรียนในศูนย์การเรียนรู้ที่จัดการศึกษาขั้นพื้นฐานตามมาตรา 12

◆ ตารางแสดงข้อมูลศูนย์การเรียนรู้ปัญญาภิวัฒน์ – หาดใหญ่

ระดับที่เปิดสอน	จำนวนนักเรียน ปีการศึกษา 2561		
	ชาย	หญิง	รวม
ประกาศนียบัตรวิชาชีพ 1 : ปวช.1	43	92	135
ประกาศนียบัตรวิชาชีพ 2 : ปวช. 2	30	72	102
ประกาศนียบัตรวิชาชีพ 3 : ปวช. 3	28	57	85
รวม	101	221	322

◆ ตารางแสดงข้อมูลการจัดการศึกษาขั้นพื้นฐานโดยครอบครัว จำนวน 8 ครอบครัว

ที่	ชื่อบ้านเรียน	ผู้จัด	สถานที่	ผู้เรียน (คน)	ชั้นที่สอน
1	โต๊ะสะเล่	น.ส.ฮาปียะ ยาชะรัต	26 ม.5 ต.ทุ่งตำเสา อ.หาดใหญ่ จ.สงขลา	1	ป.5
2	หมู่เก็ม	น.ส.อาภิวะฮ์ ยาชะรัต	133 ม.5 ต.ทุ่งตำเสา อ.หาดใหญ่ จ.สงขลา	2	ป.1 ป.5
3	สุบาชี	น.ส.อรุณี รัยสุวรรณสกุล	6 ซอย 5 ถ.กาญจนวนิช ต.คอหงส์ อ.หาดใหญ่ จ.สงขลา	2	ป.3 ป.6
4	ลูก-ลม	นางสาวนงเยาว์ แก้วบุตร	89/1 ม.1 ต.บางกล้า อ.บางกล้า จ.สงขลา	1	ป.3
5	ฝาสีน	นายอดิศักดิ์ ฝาสีน	96 ซ.เพชรเกษม 55 ต.หาดใหญ่ อ.หาดใหญ่ จ.สงขลา	1	ป.1
6	ภาลาวัน	นายณัฐชาติ ภาลาวัน	36 ถ.เพชรเกษม ซอย 51 ต.หาดใหญ่ จ.สงขลา	3	ป.3 ,ป.5 ป.5
7	อัลฟัจร์	นายอัลดุลฮำกิม ทรงเลิศ	233 ม.1 ต.ควนลัง อ.หาดใหญ่ จ.สงขลา	1	อ.1
8	อัลฟัจร์	นายมุฮัมหมัด ทรงเลิศ	233 ม.1 ต.ควนลัง อ.หาดใหญ่ จ.สงขลา	1	อ.1

ส่วนที่ 4 ข้อมูลบุคลากร



◆ จำนวนบุคลากรในสำนักงาน จำแนกตามสายงาน ตำแหน่ง วิทยฐานะ วุฒิทางการศึกษา และเพศ

ประเภท	ตำแหน่ง	จำนวนบุคลากร (คน)						รวม
		ป.โท		ป.ตรี		ต่ำกว่า ป.ตรี		
		ชาย	หญิง	ชาย	หญิง	ชาย	หญิง	
บริหาร	ผอ.สพป.สงขลา เขต 2	1						1
	รองผอ.สพป.สงขลา เขต 2	1						1
ศึกษานิเทศก์	ศึกษานิเทศก์	3	8	2				13
บุคลากร	บุคลากร 38ค.(2)	3	20		23			46
	บุคลากร 38ค.(2) มาช่วยราชการ				3			3
	ครูมาช่วยราชการ (ภายใน)			1				1
ลูกจ้างประจำ	ช่างไฟฟ้า			1				1
ลูกจ้างชั่วคราว	พนักงานทำความสะอาด						1	1
	พนักงานบริการ(กลุ่มอำนวยการ)					1		1
	พนักงานขับรถ					2		2
	ยาม					2		2
	เจ้าหน้าที่ปฏิบัติงานด้านการประสาน (กลุ่มบริหารงานการเงินฯ)			1				1
	พนักงานพิมพ์ดีด (กลุ่มส่งเสริมการจัดการศึกษา) (กลุ่มอำนวยการ)				2			2
รวมทั้งสิ้น		8	28	5	28	5	1	75

◆ จำนวนครูและบุคลากรทางการศึกษา ในสถานศึกษา จำแนกตามสายงาน ตำแหน่งอำเภอ เพศ และตำแหน่ง

ตำแหน่ง	อำเภอ															รวมทั้งหมด		
	รัตภูมิ			หาดใหญ่			ควนเนียง			บางกล่ำ			คลองหอยโข่ง					
	ชาย	หญิง	รวม	ชาย	หญิง	รวม	ชาย	หญิง	รวม	ชาย	หญิง	รวม	ชาย	หญิง	รวม	ชาย	หญิง	รวม
ผอ.ร.ร.	22	9	31	27	21	48	11	10	21	7	5	12	7	5	12	74	50	124
รอง ผอ.ร.ร.	2	0	2	1	2	3	0	0	0	0	0	0	0	0	0	3	2	5
ข้าราชการครู	48	268	316	67	405	472	27	132	159	18	112	130	11	80	91	171	997	1,168
ลูกจ้างประจำ	14	0	14	14	0	14	6	0	6	11	0	11	4	0	4	49	0	49
พนักงานราชการ	5	14	19	7	11	18	2	4	6	2	4	6	0	0	0	16	33	49
ลูกจ้างชั่วคราว	19	75	94	40	129	169	11	55	66	6	37	43	8	37	45	84	333	417
รวมทั้งหมด	110	366	476	156	568	724	57	201	258	44	158	202	30	122	152	397	1,415	1,812

◆ จำนวนข้าราชการในสถานศึกษาจำแนกตามวิทยฐานะ วุฒิการศึกษา และเพศ

วิทยฐานะ	ต่ำกว่าปริญญาตรี			ปริญญาตรี			ป.บัณฑิต			ปริญญาโท			ปริญญาเอก			รวมทั้งหมด		
	ชาย	หญิง	รวม	ชาย	หญิง	รวม	ชาย	หญิง	รวม	ชาย	หญิง	รวม	ชาย	หญิง	รวม	ชาย	หญิง	รวม
ครูผู้ช่วย/ครู /ไม่มีวิทย ฐานะทาง วิชาชีพครู	0	0	0	42	224	266	0	10	10	5	20	25	0	0	0	47	254	301
ชำนาญการ	1	4	5	98	349	447	0	2	2	22	89	111	0	0	0	121	444	565
ชำนาญการ พิเศษ	0	0	0	20	254	274	5	3	8	54	88	142	1	4	5	80	349	429
เชี่ยวชาญ	0	0	0	0	2	2	0	0	0	0	0	0	0	0	0	0	2	2
เชี่ยวชาญ พิเศษ	0	0	0	0	0	0	0	0	0	0	0	0	0	0	0	0	0	0
รวม	1	4	5	160	829	989	5	15	20	81	197	278	1	4	5	248	1,049	1,297

◆ จำนวนบุคลากรของสถานศึกษา (ลูกจ้าง) จำแนกตามสายงาน
ตำแหน่ง วุฒิทางการศึกษา และเพศ

ตำแหน่ง	ต่ำกว่าปริญญาตรี			ปริญญาตรี			ป.บัณฑิต			ปริญญาโท			รวม		
	ชาย	หญิง	รวม	ชาย	หญิง	รวม	ชาย	หญิง	รวม	ชาย	หญิง	รวม	ชาย	หญิง	รวม
ลูกจ้างประจำ	42	0	42	7	0	7	0	0	0	0	0	0	49	0	49
พนักงานราชการ	0	0	0	14	26	40	1	4	5	1	3	4	16	33	49
ลูกจ้างชั่วคราว	37	19	56	43	292	335	1	12	13	3	10	13	84	333	417
รวม	79	19	98	64	318	382	2	16	18	4	13	17	149	366	515

◆ จำนวนลูกจ้างประจำในสถานศึกษา จำแนกตามวุฒิการศึกษา และเพศ

อำเภอ	จำนวนลูกจ้างประจำ (คน)										รวม (คน)		
	ต่ำกว่าปริญญาตรี		ปริญญาตรี		ป.บัณฑิต		ปริญญาโท		ปริญญาเอก				
	ชาย	หญิง	ชาย	หญิง	ชาย	หญิง	ชาย	หญิง	ชาย	หญิง	ชาย	หญิง	รวม
รัตภูมิ	12	0	2	0	0	0	0	0	0	0	14	0	14
หาดใหญ่	14	0	0	0	0	0	0	0	0	0	14	0	14
ควนเนียง	5	0	1	0	0	0	0	0	0	0	6	0	6
บางกล่ำ	8	0	3	0	0	0	0	0	0	0	11	0	11
คลองหอยโข่ง	3	0	1	0	0	0	0	0	0	0	4	0	4
รวม	42	0	7	0	0	0	0	0	0	0	49	0	49

◆ จำนวนพนักงานราชการในสถานศึกษา จำแนกตามวุฒิการศึกษา และเพศ

อำเภอ	พนักงานราชการ (คน)										รวม (คน)		
	ต่ำกว่าปริญญาตรี		ปริญญาตรี		ป.บัณฑิต		ปริญญาโท		ปริญญาเอก				
	ชาย	หญิง	ชาย	หญิง	ชาย	หญิง	ชาย	หญิง	ชาย	หญิง	ชาย	หญิง	รวม
รัตภูมิ	0	0	5	10	0	3	0	1	0	0	5	14	19
หาดใหญ่	0	0	5	9	1	1	1	1	0	0	7	11	18
ควนเนียง	0	0	2	4	0	0	0	0	0	0	2	4	6
บางกล่ำ	0	0	2	3	0	0	0	1	0	0	2	4	6
คลองหอยโข่ง	0	0	0	0	0	0	0	0	0	0	0	0	0
รวม	0	0	14	26	1	4	1	3	0	0	16	33	49

◆ จำนวนลูกจ้างชั่วคราว ปฏิบัติงานจริง ทุกงบประมาณที่จ้างในสถานศึกษา
จำแนกตามวุฒิการศึกษา และเพศ

อำเภอ	ลูกจ้างชั่วคราว (คน)										รวม (คน)		
	ต่ำกว่าปริญญาตรี		ปริญญาตรี		ป.บัณฑิต		ปริญญาโท		ปริญญาเอก				
	ชาย	หญิง	ชาย	หญิง	ชาย	หญิง	ชาย	หญิง	ชาย	หญิง	ชาย	หญิง	รวม
รัตภูมิ	9	1	10	66	0	2	0	2	0	0	19	71	90
หาดใหญ่	19	3	18	115	0	3	3	4	0	0	40	125	165
ควนเนียง	4	1	7	51	0	3	0	0	0	0	11	55	66
บางกล่ำ	0	1	5	32	1	2	0	1	0	0	6	36	42
คลองหอยโข่ง	5	0	3	28	0	2	0	3	0	0	8	33	41
รวม	37	19	43	292	1	12	3	10	0	0	84	333	417

◆ จำนวนครูและบุคลากรทางการศึกษาในสถานศึกษา แยกระดับการสอน เพศ

จำนวนครูทั้งหมด	ชาย	หญิง	รวม
		397	1415
ระดับการศึกษาที่ทำการสอน			
ก่อนประถมศึกษา	6	237	243
ประถมศึกษา	214	926	1140
มัธยมศึกษาตอนต้น	34	89	123
มัธยมศึกษาตอนปลาย	0	0	0
ประกาศนียบัตรวิชาชีพ (ปวช.)	0	0	0
ไม่ได้ทำการสอน	143	163	306

ส่วนที่ 5 : ข้อมูลด้านวิชาการ

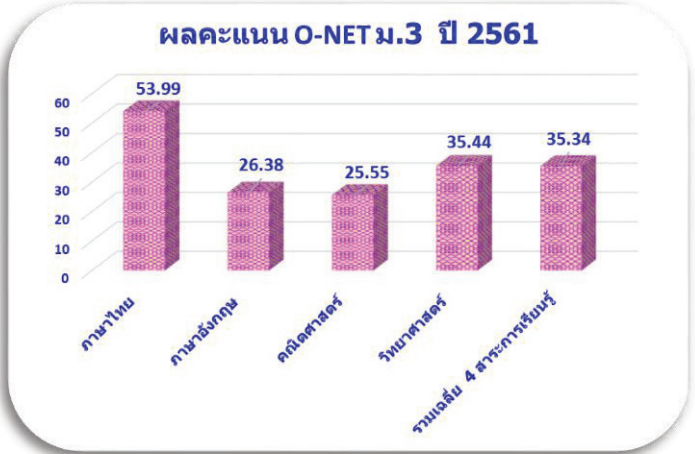
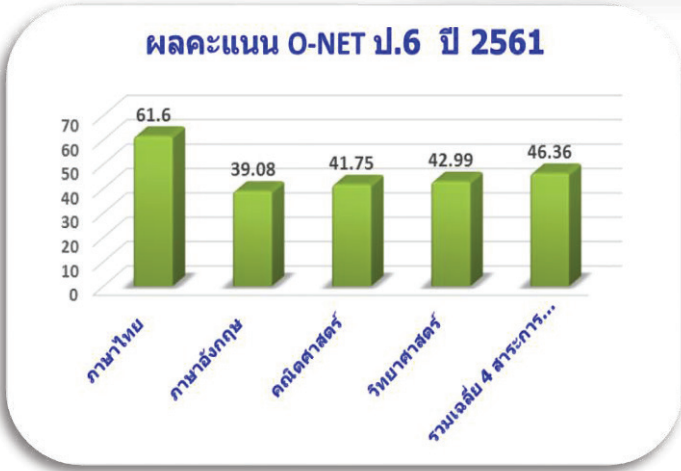
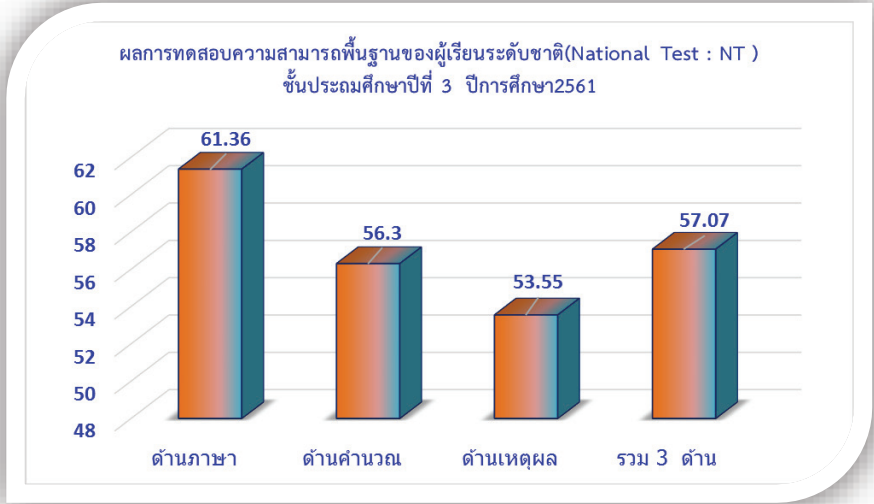

ผลการประเมินการสอบวัดความสามารถพื้นฐานของผู้เรียนระดับชาติ (NT) ชั้นประถมศึกษาปีที่ 3
ปีการศึกษา 2561
สำนักงานเขตพื้นที่การศึกษาประถมศึกษาสงขลา เขต 2

ความสามารถ	ระดับ	จำนวนนักเรียน	ค่าเฉลี่ยร้อยละ	ร้อยละของจำนวนนักเรียน			
				ดีมาก	ดี	พอใช้	ปรับปรุง
ด้านภาษา	เขตพื้นที่การศึกษา	2,051	61.36	17.69	46.46	29.35	6.48
	สังกัด	434,947	52.73				
	ประเทศ	666,319	53.18				
ด้านคำนวณ	เขตพื้นที่การศึกษา	2,051	56.30	27.01	27.25	36.95	8.77
	สังกัด	434,947	47.89				
	ประเทศ	666,319	47.19				
ด้านเหตุผล	เขตพื้นที่การศึกษา	2,051	53.55	11.94	40.71	36.03	11.31
	สังกัด	434,947	47.57				
	ประเทศ	666,319	48.07				
รวม 3 ด้าน	เขตพื้นที่การศึกษา	2,051	57.07	12.92	40.95	39.24	6.87
	สังกัด	434,947	49.39				
	ประเทศ	666,319	49.48				

ความสามารถด้านภาษา ค่าเฉลี่ยระดับเขตพื้นที่ สูงกว่าระดับสังกัดและระดับประเทศ
ความสามารถด้านคำนวณ ค่าเฉลี่ยระดับเขตพื้นที่ สูงกว่าระดับสังกัดและระดับประเทศ
ความสามารถด้านเหตุผล ค่าเฉลี่ยระดับเขตพื้นที่ สูงกว่าระดับสังกัดและระดับประเทศ
รวมเฉลี่ย 3 ด้าน ค่าเฉลี่ยระดับเขตพื้นที่ สูงกว่าระดับสังกัดและระดับประเทศ

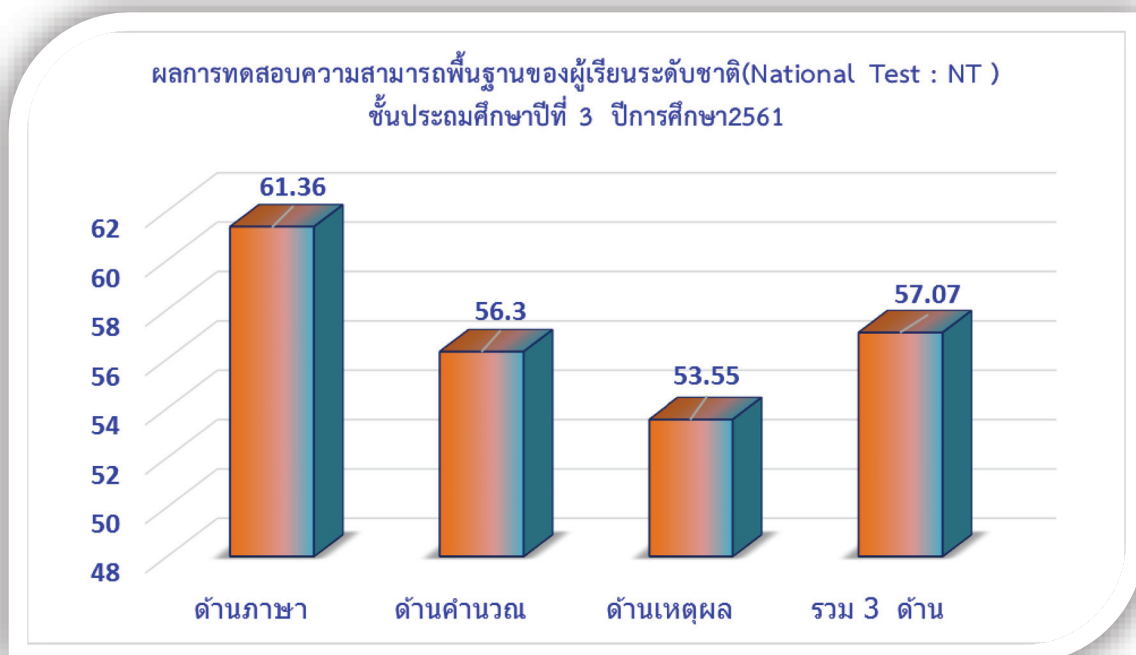

เปรียบเทียบผลการทดสอบความสามารถพื้นฐานของผู้เรียนระดับชาติ(National Test : NT)
 ชั้นประถมศึกษาปีที่ 3 ปีการศึกษา 2560-2561
 สำนักงานเขตพื้นที่การศึกษาประถมศึกษาสงขลา เขต 2

ที่	ด้าน	ระดับ	ผลการประเมิน(ค่าเฉลี่ยร้อยละ)		เพิ่ม/ลด
			ปี. 2560	ปี. 2561	
1	ความสามารถด้านภาษา	เขตพื้นที่	59.76	61.36	1.60
		สังกัด	51.94	52.73	0.79
		ประเทศ	52.67	53.18	0.51
2	ความสามารถด้านคำนวณ	เขตพื้นที่	45.19	56.3	11.11
		สังกัด	38.38	47.89	9.51
		ประเทศ	37.75	47.19	9.44
3	ความสามารถด้านเหตุผล	เขตพื้นที่	51.96	53.55	1.59
		สังกัด	44.98	47.57	2.59
		ประเทศ	45.31	48.07	2.76
4	รวมความสามารถ 3 ด้าน	เขตพื้นที่	52.31	57.07	4.76
		สังกัด	45.10	49.39	4.29
		ประเทศ	45.25	49.48	4.23

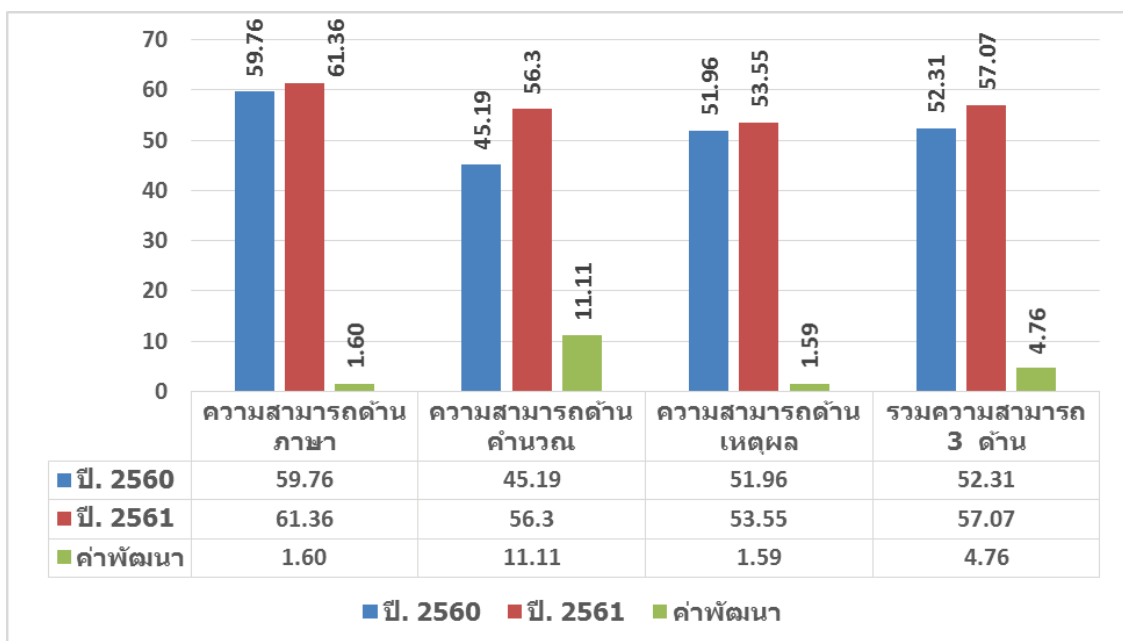

ผลการประเมินการทดสอบทางการศึกษาระดับชาติด้านขั้นพื้นฐาน(O-NET)
 ชั้นประถมศึกษาปีที่ 6 และชั้นมัธยมศึกษาปีที่ 3 ปีการศึกษา 2561
 สำนักงานเขตพื้นที่การศึกษาประถมศึกษาสงขลา เขต 2

ผลการประเมินทางการศึกษาระดับชาติด้านขั้นพื้นฐาน (O - NET) ชั้นประถมศึกษาปีที่ 6

ระดับ	ภาษาไทย	ภาษาอังกฤษ	คณิตศาสตร์	วิทยาศาสตร์	รวมเฉลี่ย 4สาระการเรียนรู้
จังหวัด	56.80	37.23	36.88	40.40	42.83
สังกัด	54.61	35.47	35.65	38.83	41.14
เขตพื้นที่	61.60	39.08	41.75	42.99	46.36
ประเทศ	55.90	39.24	37.50	39.93	43.14

ภาษาไทย ค่าเฉลี่ยระดับเขตพื้นที่สูงกว่าระดับสังกัดและระดับประเทศ

ภาษาอังกฤษ ค่าเฉลี่ยระดับเขตพื้นที่ต่ำกว่าระดับประเทศแต่สูงกว่าระดับสังกัด

คณิตศาสตร์ ค่าเฉลี่ยระดับเขตพื้นที่ สูงกว่าระดับสังกัดและระดับประเทศ

วิทยาศาสตร์ ค่าเฉลี่ยระดับเขตพื้นที่ สูงกว่าระดับสังกัดและระดับประเทศ

รวมเฉลี่ย 4 สาระการเรียนรู้ รวมค่าเฉลี่ยระดับเขตพื้นที่ สูงกว่าระดับสังกัดและระดับประเทศ

ผลคะแนน O-NET ป.6 ปี 2561

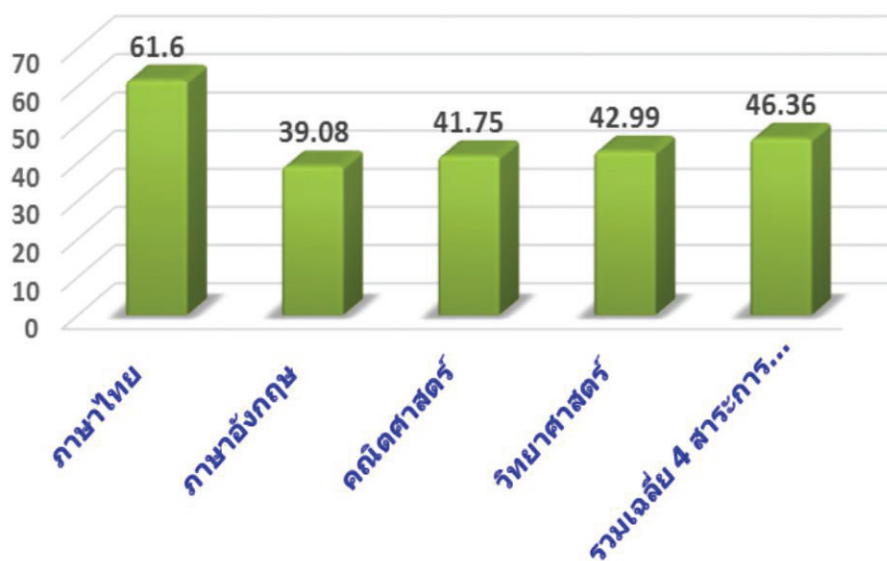

ผลการประเมินการทดสอบทางการศึกษาระดับชาติด้านพื้นฐาน(O-NET)
 ชั้นมัธยมศึกษาปีที่ 3
 สำนักงานเขตพื้นที่การศึกษาประถมศึกษาสงขลา เขต 2

ระดับ	ภาษาไทย	ภาษาอังกฤษ	คณิตศาสตร์	วิทยาศาสตร์	รวมเฉลี่ย 4 สาระการเรียนรู้
สังกัด	55.04	29.10	30.28	36.43	37.71
เขตพื้นที่	53.99	26.38	25.55	35.44	35.34
ประเทศ	54.42	29.45	30.04	36.10	37.50



เปรียบเทียบผลทดสอบทางการศึกษาระดับชาตินี้พื้นฐาน (O-NET)

ชั้นประถมศึกษาปีที่ 6 ปีการศึกษา 2560-2561

สำนักงานเขตพื้นที่การศึกษาประถมศึกษาสงขลา เขต 2

วิชา	ผลการประเมิน(เฉลี่ย)		
	ปี. 2560	ปี. 2561	ค่าพัฒนา
ภาษาไทย	50.44	61.6	11.16
ภาษาอังกฤษ	35.35	39.08	3.73
คณิตศาสตร์	38.97	41.75	2.78
วิทยาศาสตร์	41.14	42.99	1.85
รวมเฉลี่ย 4 สาระการเรียนรู้	41.48	46.36	4.88

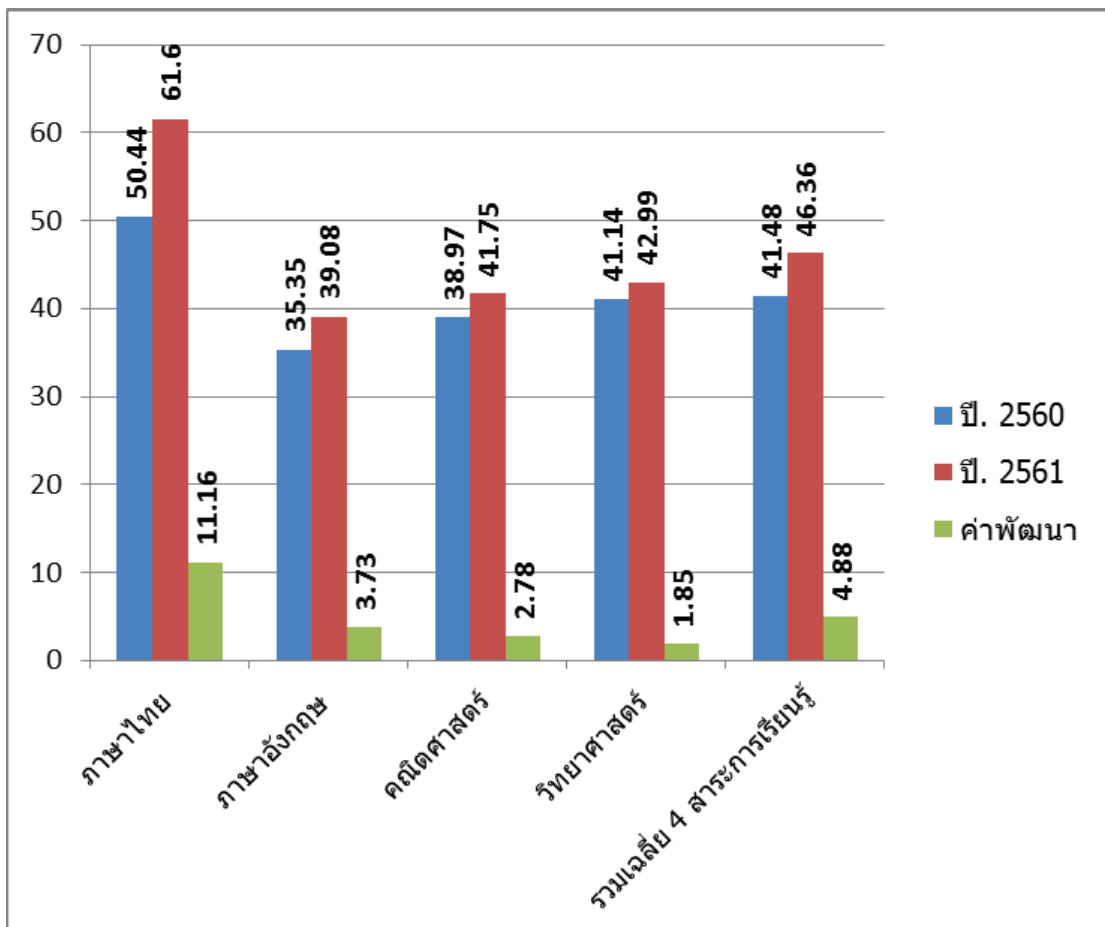

เปรียบเทียบผลทดสอบทางการศึกษาระดับชาติด้านพื้นฐาน (O-NET)

ชั้นมัธยมศึกษาปีที่ 3 ปีการศึกษา 2560-2561

สำนักงานเขตพื้นที่การศึกษาประถมศึกษาสงขลา เขต 2

วิชา	ผลการประเมิน(เฉลี่ย)		
	ปี. 2560	ปี 2561	ค่าพัฒนา
ภาษาไทย	46.74	53.99	7.25
ภาษาอังกฤษ	27.37	26.38	-0.99
คณิตศาสตร์	22.39	25.55	3.16
วิทยาศาสตร์	31.11	35.44	4.33
รวมเฉลี่ย 4 สาระการเรียนรู้	31.90	35.34	3.44

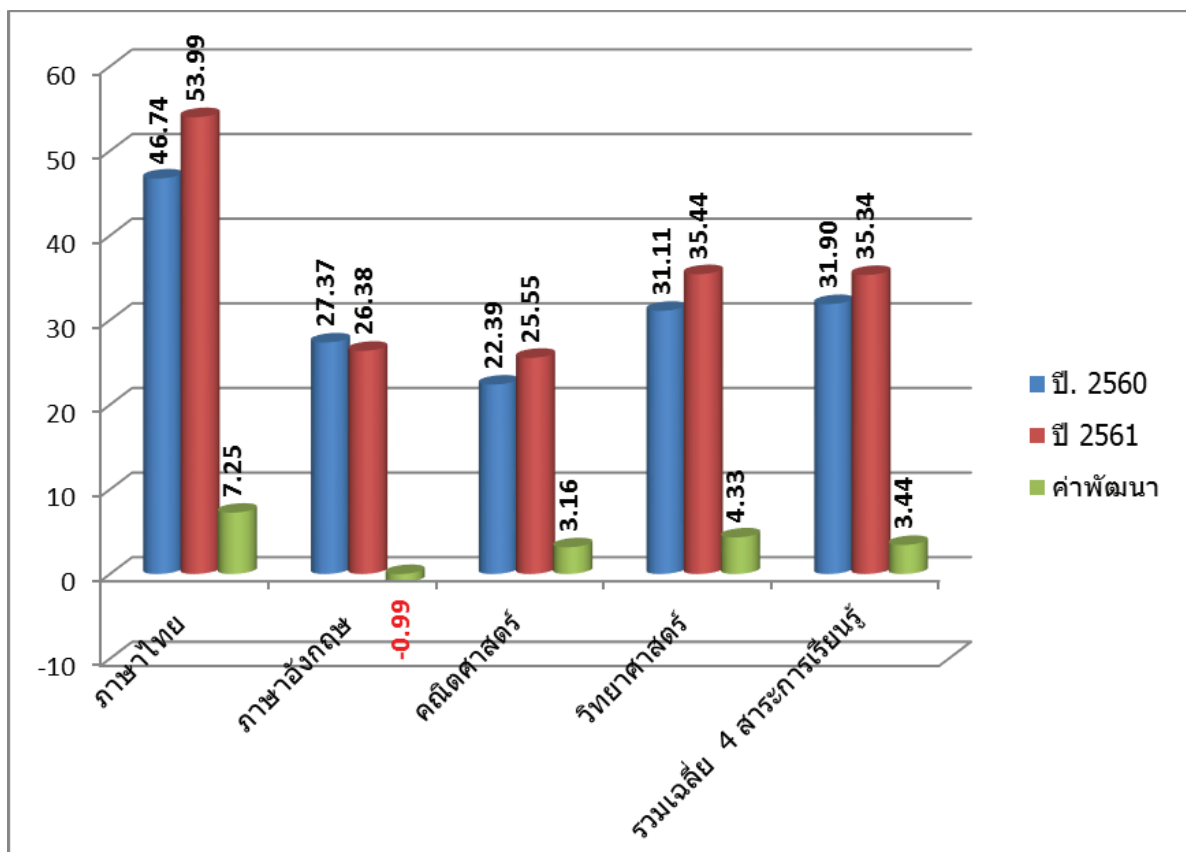

ส่วนที่ 6 ข้อมูลโรงเรียนในโครงการตามนโยบาย



❖ โรงเรียนในโครงการ/นโยบาย การส่งเสริมด้านจัดการเรียนการสอน

◆ โรงเรียนพระราชรัฐ (ดีใกล้บ้าน)

- โรงเรียนพระราชรัฐ (ดีใกล้บ้าน) รุ่นที่ 1 จำนวน 15 โรงเรียน

ที่	ชื่อโรงเรียน	เครือข่าย	อำเภอ
1	วัดปรางแก้ว	คลองหอยโข่ง	คลองหอยโข่ง
2	บ้านควนไส	ควนไสห้วยลึก	ควนเนียง
3	วัดคงคาดี	ควนเนียง	ควนเนียง
4	บ้านหัวปาบ	ควนไสห้วยลึก	ควนเนียง
5	บ้านหาร	บางกล้าสัมพันธ์	บางกล้า
6	สำนักสงฆ์ศรีวิชัย	คูหาสัมพันธ์	รัตภูมิ
7	บ้านเกาะหมี	คลองแห-คูเต่า	หาดใหญ่
8	วัดท่าแซ	สี่เมืองสัมพันธ์	หาดใหญ่
9	บ้านคลองหะ	สี่เมืองสัมพันธ์	หาดใหญ่
10	บ้านใต้	คลองแห-คูเต่า	หาดใหญ่
11	บ้านฉลุง	โตนงาช้าง	หาดใหญ่
12	วัดหินเกลี้ยง	น้ำข้ามทุ่ง	หาดใหญ่
13	บ้านไร่	บ้านพระตะตง	หาดใหญ่
14	ทุ่งปรือพิทยาคม	บ้านพระตะตง	หาดใหญ่
15	วัดโคกสมานคุณ	สี่เมืองสัมพันธ์	หาดใหญ่

- โรงเรียนพระราชรัฐ (ดีใกล้บ้าน) รุ่นที่ 2 จำนวน 9 โรงเรียน

ที่	ชื่อโรงเรียน	เครือข่าย	อำเภอ
1	บ้านเกาะนก	คลองแห-คูเต่า	หาดใหญ่
2	บ้านควน	คลองแห-คูเต่า	หาดใหญ่
3	วัดเขากลอย	น้ำข้ามทุ่ง	หาดใหญ่
4	ชุมชนบ้านน้ำน้อย	น้ำข้ามทุ่ง	หาดใหญ่
5	บ้านคลองช้าง	บางเหรียญพัฒนา	ควนเนียง
6	บ้านหนองปลิง	ควนเนียง	ควนเนียง
7	บ้านปลายละหาน	กำแพงเพชร	รัตภูมิ
8	ชุมชนบ้านโคกค้าย	คูหาสัมพันธ์	รัตภูมิ
9	วัดโคกเหรียญ	คลองหอยโข่งแก้วหน้า	คลองหอยโข่ง

◆ โรงเรียนในโครงการคุณภาพประจำตำบล จำนวน 30 โรงเรียน

ลำดับที่	ชื่อโรงเรียน	เครือข่าย	ตำบล	อำเภอ
1	บ้านต้นสำน	คลองหอยโข่ง	คลองหลา	คลองหอยโข่ง
2	บ้านคลองหอยโข่ง	คลองหอยโข่ง	คลองหอยโข่ง	คลองหอยโข่ง
3	วัดโคกม่วง	คลองหอยโข่ง	โคกม่วง	คลองหอยโข่ง
4	วัดบางศาลา	คลองหอยโข่ง	ทุ่งลาน	คลองหอยโข่ง
5	บ้านควนไส	ควนไสห้วยลึก	ควนไส	ควนเนียง
6	วัดบางทีง	บางเหรียงพัฒนา	บางเหรียง	ควนเนียง
7	บ้านควนเนียง	ควนเนียง	รัตภูมิ	ควนเนียง
8	บ้านหัวปาบ	ควนไสห้วยลึก	ห้วยลึก	ควนเนียง
9	บ้านคลองนกระทุง	บางกล้าพัฒนา	ท่าช้าง	บางกล้า
10	บ้านบางกล้า	บางกล้าพัฒนา	บางกล้า	บางกล้า
11	บ้านหาร	บางกล้าพัฒนา	บ้านหาร	บางกล้า
12	วัดนารังนก	บางกล้าพัฒนา	แม่ทอม	บางกล้า
13	วัดทุ่งคา	กำแพงเพชร	กำแพงเพชร	รัตภูมิ
14	ชุมชนบ้านนาสีทอง	เขาพระ	เขาพระ	รัตภูมิ
15	ชุมชนบ้านโคกค่าย	คูหาสัมพันธ์	ควนรู	รัตภูมิ
16	สำนักสงฆ์ศรีวิชัย	คูหาสัมพันธ์	คูหาใต้	รัตภูมิ
17	บ้านเกาะหมี่	คลองแห-คูเต่า	คลองแห	หาดใหญ่
18	วัดท่าแซะ	สี่เมืองสัมพันธ์	คลองอู่ตะเภา	หาดใหญ่
19	บ้านหน้าควนลัง	สี่เมืองสัมพันธ์	ควนลัง	หาดใหญ่
20	บ้านคลองหระ	สี่เมืองสัมพันธ์	คอหงส์	หาดใหญ่
21	บ้านใต้	คลองแห-คูเต่า	คูเต่า	หาดใหญ่
22	บ้านฉลุง	โตนงาช้าง	ฉลุง	หาดใหญ่
23	วัดเขากลอย	น้ำข้ามทุ่ง	ท่าข้าม	หาดใหญ่
24	บ้านกำแพงเพชร	ท่าชะมวงสามัคคี	ท่าชะมวง	รัตภูมิ
25	บ้านทุ่งตำเสา	โตนงาช้าง	ทุ่งตำเสา	หาดใหญ่
26	วัดพรุเตาะ	น้ำข้ามทุ่ง	ทุ่งใหญ่	หาดใหญ่
27	ท่าจีนอุดมวิทยา	น้ำข้ามทุ่ง	น้ำน้อย	หาดใหญ่
28	วัดเทพชุมนุม	บ้านพรุพะตง	บ้านพรุ	หาดใหญ่
29	วัดทุ่งลุงมิตรภาพที่ 198	บ้านพรุพะตง	พะตง	หาดใหญ่
30	วัดโคกสมานคุณ	สี่เมืองสัมพันธ์	หาดใหญ่	หาดใหญ่

◆ โรงเรียนอนุบาลประจำเขตพื้นที่การศึกษา จำนวน 1 โรงเรียน

ลำดับที่	ชื่อโรงเรียน	เครือข่าย	อำเภอ
1	บ้านกำแพงเพชร	ท่าชะมวงสามัคคี	รัตภูมิ

◆ โรงเรียนโครงการส่งเสริมนิสัยรักการอ่าน โดยใช้หนังสือพระราชานิพนธ์ฯ จำนวน 4 โรงเรียน

ลำดับที่	ชื่อโรงเรียน	เครือข่าย	อำเภอ
1	วัดเทพชุมนุม	บ้านพระพุท้ง	หาดใหญ่
2	วัดหินเกลี้ยง	น้ำข้ามทุ่ง	หาดใหญ่
3	บ้านคลองนกระทุง	ท่าช้าง	บางกล่ำ
4	บ้านเขาพระ	เขาพระ	รัตภูมิ

◆ โรงเรียน English Bilingual Education (EBE) เพื่อยกระดับทักษะภาษาอังกฤษ
จำนวน 11 โรงเรียน

ลำดับที่	ชื่อโรงเรียน	เครือข่าย	อำเภอ
1	วัดเขากลอย	น้ำข้ามทุ่ง	หาดใหญ่
2	บ้านกำแพงเพชร	ท่าชะมวงสามัคคี	รัตภูมิ
3	บ้านไสท่อน	คูหาสัมพันธ์	รัตภูมิ
4	บ้านคลองหระ	สี่เมืองสัมพันธ์	หาดใหญ่
5	บ้านฉลุง	โตนงาช้าง	หาดใหญ่
6	วัดควนลังมิตรภาพที่ 11	สี่เมืองสัมพันธ์	หาดใหญ่
7	บ้านหัวปาบ	ควนไสห้วยลึก	ควนเนียง
8	บ้านโคกเมา	ท่าช้าง	บางกล่ำ
9	วัดเจริญภูผา	คูหาสัมพันธ์	รัตภูมิ
10	บ้านหน้าควนลัง	สี่เมืองสัมพันธ์	หาดใหญ่
11	วัดท่านางหอม	น้ำข้ามทุ่ง	หาดใหญ่

◆ โรงเรียนตามโครงการ STEM Education

- ตามโครงการของ สถาบันส่งเสริมการสอนวิทยาศาสตร์และเทคโนโลยี : สสวท.

จำนวน 2 โรงเรียน

ลำดับที่	ชื่อโรงเรียน	เครือข่าย	อำเภอ
1	บ้านกำแพงเพชร	ท่าชะมวงสามัคคี	รัตภูมิ
2	วัดเนินพิชัย	ท่าช้าง	บางกล่ำ

- ตามโครงการของ สำนักงานคณะกรรมการการศึกษาขั้นพื้นฐาน : สพฐ. จำนวน 10 โรงเรียน

ลำดับที่	ชื่อโรงเรียน	เครือข่าย	อำเภอ
1	บ้านคลองหวะฯ	สี่เมืองสัมพันธ์	หาดใหญ่
2	วัดโคกสมานคุณ	สี่เมืองสัมพันธ์	หาดใหญ่
3	บ้านฉลุง	โตนงาช้าง	หาดใหญ่
4	วัดเทพชุมนุม	บ้านพรุพะตง	หาดใหญ่
5	ชุมชนบ้านน้ำน้อย	น้ำข้ามทุ่ง	หาดใหญ่
6	สำนักสงฆ์ศรีวิชัย	คูหาสัมพันธ์	รัตภูมิ
7	บ้านห้วยโธน	กำแพงเพชร	รัตภูมิ
8	ชุมชนบ้านนาสี่ทอง	เขาพระ	รัตภูมิ
9	บ้านลานควาย	ท่าชะมวงสามัคคี	รัตภูมิ
10	บ้านควนเนียง	ควนเนียง	ควนเนียง

◆ โรงเรียนในโครงการบ้านนักวิทยาศาสตร์น้อยประเทศไทย จำนวน 125 โรงเรียน

- ยกเว้น 1. โรงเรียนวัดท่านางหอม อ.หาดใหญ่ เครือข่ายฯ น้ำข้ามทุ่ง
2. โรงเรียนวัดศรีชะคีรี อ.หาดใหญ่ เครือข่ายฯ น้ำข้ามทุ่ง

◆ โรงเรียนในการจัดการศึกษาแบบทางไกล

- โรงเรียนโครงการการศึกษาทางไกลผ่านดาวเทียม (DLTV)

จำนวน 65 โรงเรียน

ที่	โรงเรียน	เครือข่าย	อำเภอ	ที่	โรงเรียน	เครือข่าย	อำเภอ
1	บ้านควนกบ	คลองหอยโข่งก้าวหน้า	คลองหอยโข่ง	33	วัดไพรใหญ่	คูหาสัมพันธ์	รัตภูมิ
2	บ้านเก่าร้าง	คลองหอยโข่งก้าวหน้า	คลองหอยโข่ง	34	บ้านไสทอน	คูหาสัมพันธ์	รัตภูมิ
3	วัดโคกม่วง	คลองหอยโข่งก้าวหน้า	คลองหอยโข่ง	35	วัดจิ่งโหลน	คูหาสัมพันธ์	รัตภูมิ
4	บ้านปลักคล้า	คลองหอยโข่งก้าวหน้า	คลองหอยโข่ง	36	บ้านควนขัน	คูหาสัมพันธ์	รัตภูมิ
5	วัดโคกเหรียญ	คลองหอยโข่งก้าวหน้า	คลองหอยโข่ง	37	วัดคูหาใน	คูหาสัมพันธ์	รัตภูมิ
6	บ้านโคกพยอม	คลองหอยโข่งก้าวหน้า	คลองหอยโข่ง	38	วัดเจริญภูผา	คูหาสัมพันธ์	รัตภูมิ
7	วัดบางศาลา	คลองหอยโข่งก้าวหน้า	คลองหอยโข่ง	39	บ้านทุ่งมะขาม	คูหาสัมพันธ์	รัตภูมิ
8	วัดโพธิธรรมาราม	ควนเนียง	ควนเนียง	40	บ้านควนสะอาด	ท่าชะมวงสามัคคี	รัตภูมิ
9	บ้านยางงาม	ควนเนียง	ควนเนียง	41	บ้านทุ่งน้ำ	คลองแห-คูเต่า	หาดใหญ่
10	บ้านควนเนียงใน	ควนเนียง	ควนเนียง	42	บ้านหนองนายซุย	คลองแห-คูเต่า	หาดใหญ่
11	บ้านบ่อหว้า	ควนไสห้วยลึก	ควนเนียง	43	บ้านท่าไทร	คลองแห-คูเต่า	หาดใหญ่
12	วัดปากจำ	ควนไสห้วยลึก	ควนเนียง	44	วัดคลองแห	คลองแห-คูเต่า	หาดใหญ่
13	บ้านหัวไทร	ควนไสห้วยลึก	ควนเนียง	45	วัดชลธารประสิทธิ์	คลองแห-คูเต่า	หาดใหญ่
14	วัดท่าหยี	ควนไสห้วยลึก	ควนเนียง	46	วัดดอน	คลองแห-คูเต่า	หาดใหญ่
15	บ้านห้วยลึก	ควนไสห้วยลึก	ควนเนียง	47	บ้านเกาะนก	คลองแห-คูเต่า	หาดใหญ่
16	วัดบางทิ้ง	บางเหรียญพัฒนา	ควนเนียง	48	วัดบางลึก	คลองแห-คูเต่า	หาดใหญ่
17	บ้านคลองคล้า	บางเหรียญพัฒนา	ควนเนียง	49	บ้านทุ่งตำเสา	โตนงาช้าง	หาดใหญ่
18	บ้านโคกเมือง	บางเหรียญพัฒนา	ควนเนียง	50	บ้านนาแสน	โตนงาช้าง	หาดใหญ่
19	บ้านเกาะใหญ่	บางเหรียญพัฒนา	ควนเนียง	51	บ้านทุ่งเลียบ	โตนงาช้าง	หาดใหญ่
20	บ้านคลองช้าง	บางเหรียญพัฒนา	ควนเนียง	52	บ้านท่าหมอย	โตนงาช้าง	หาดใหญ่
21	บ้านหน้าควน	บางเหรียญพัฒนา	ควนเนียง	53	บ้านหินผุด	โตนงาช้าง	หาดใหญ่
22	วัดท่าช้าง	บางกล้าพัฒนา	บางกล้า	54	วัดเขากลอย	น้ำข้ามทุ่ง	หาดใหญ่
23	บ้านบางกล้า	บางกล้าพัฒนา	บางกล้า	55	วัดแม่เตย	น้ำข้ามทุ่ง	หาดใหญ่
24	บ้านยวนยาง	บางกล้าพัฒนา	บางกล้า	56	วัดท่าข้าม	น้ำข้ามทุ่ง	หาดใหญ่
25	บ้านหนองม่วง	บางกล้าพัฒนา	บางกล้า	57	วัดพุดเตาะ	น้ำข้ามทุ่ง	หาดใหญ่
26	วัดนารังนก	บางกล้าพัฒนา	บางกล้า	58	บ้านทุ่งใหญ่	น้ำข้ามทุ่ง	หาดใหญ่
27	บ้านเขารักเกียรติ	กำแพงเพชร	รัตภูมิ	59	วัดศิระชะคีรี	น้ำข้ามทุ่ง	หาดใหญ่
28	บ้านควนนา	กำแพงเพชร	รัตภูมิ	60	วัดท่านางหอม	น้ำข้ามทุ่ง	หาดใหญ่
29	บ้านปลายสะพาน	กำแพงเพชร	รัตภูมิ	61	บ้านไร่	บ้านพระพุทง	หาดใหญ่
30	บ้านทุ่งคมบาง	เขาพระ	รัตภูมิ	62	วัดทุ่งลุงมิตรภาพที่ 198	บ้านพระพุทง	หาดใหญ่
31	บ้านคลองเขาล้อ	เขาพระ	รัตภูมิ	63	วัดควนเนียง	บ้านพระพุทง	หาดใหญ่
32	บ้านนาลึก	เขาพระ	รัตภูมิ	64	บ้านวังหรั่ง	สี่หมื่นสัมพันธ์	หาดใหญ่
				65	บ้านบึงพิชัย	สี่หมื่นสัมพันธ์	หาดใหญ่

- โรงเรียนโครงการพัฒนาการศึกษาทางไกลผ่านเทคโนโลยีสารสนเทศ (DLIT)

จำนวน 126 โรงเรียน (ทุกโรงเรียน ยกเว้น โรงเรียนวัดพุดเตาะ)

❖ โรงเรียนในโครงการ/นโยบาย การส่งเสริมด้านคุณธรรม จริยธรรม

- ◆ โรงเรียนคุณธรรม สพฐ. ทุกโรงเรียน จำนวน 127 โรงเรียน

- ◆ ศูนย์โรงเรียนคุณธรรม สพฐ. สำนักงานเขตพื้นที่การศึกษาประถมศึกษาสงขลาเขต 2 จำนวน 1 โรงเรียน ได้แก่

ลำดับที่	ชื่อโรงเรียน	เครือข่าย	อำเภอ
1	โรงเรียนวัดเขากลอย	น้ำข้ามทุ่ง	หาดใหญ่

- ◆ โรงเรียนสุจริต จำนวน 127 โรง (ทุกโรงเรียนในสังกัด)

- ◆ โรงเรียน สพฐ. ใสสะอาด ปราศจากคอร์รัปชั่น จำนวน 1 โรงเรียน

ลำดับที่	ชื่อโรงเรียน	เครือข่าย	อำเภอ
1	โรงเรียนสำนักสงฆ์ศรีวิชัย	คูหาสัมพันธ์	รัตภูมิ

- ◆ โรงเรียนวิถีพุทธ จำนวน 79 โรงเรียน

ลำดับที่	โรงเรียน	อำเภอ	ที่	โรงเรียน	อำเภอ
1	ชุมชนบ้านน้ำน้อย	หาดใหญ่	41	บ้านปลายละหาน	รัตภูมิ
2	เสนาณรงค์วิทยา	หาดใหญ่	42	บ้านม่วง	รัตภูมิ
3	วัดเขากลอย	หาดใหญ่	43	บ้านไสท่อน	รัตภูมิ
4	บ้านทุ่งใหญ่	หาดใหญ่	44	นิคมสร้างตนเองรัตภูมิ	รัตภูมิ
5	วัดดอน	หาดใหญ่	45	บ้านชายคลอง	รัตภูมิ
6	วัดพรูเตาะ	หาดใหญ่	46	วัดคูหาใน	รัตภูมิ
7	วัดควนลังมีตราบาพที่ 11	หาดใหญ่	47	วัดไทรใหญ่	รัตภูมิ
8	วัดหินเกลี้ยง	หาดใหญ่	48	บ้านเขาพระ	รัตภูมิ
9	วัดบางลึก	หาดใหญ่	49	บ้านคลองคล้า	ควนเนียง
10	วัดโคกสมานคุณ	หาดใหญ่	50	วัดบางทิง	ควนเนียง
11	ท่าจีนอุดมวิทยา	หาดใหญ่	51	วัดคงคาวดี	ควนเนียง
12	วัดแม่เตย	หาดใหญ่	52	บ้านโคกเมือง	ควนเนียง
13	วัดท่าแซ	หาดใหญ่	53	บ้านเกาะใหญ่	ควนเนียง
14	วัดคลองแห	หาดใหญ่	54	วัดท่าหยี	ควนเนียง
15	วัดชลธารประสิทธิ์	หาดใหญ่	55	บ้านควนไส	ควนเนียง
16	วัดศิระชะคีรี	หาดใหญ่	56	บ้านควนเนียง	ควนเนียง

ลำดับ ที่	โรงเรียน	อำเภอ	ที่	โรงเรียน	อำเภอ
17	วัดทุ่งลุงมิตรภาพที่ 198	หาดใหญ่	57	บ้านควนเนียงใน	ควนเนียง
18	วัดเทพชุมนุม	หาดใหญ่	58	บ้านห้วยลึก	ควนเนียง
19	วัดควนเนียง	หาดใหญ่	59	บ้านป่อหว้า	ควนเนียง
20	บ้านคลองหวะ	หาดใหญ่	60	บ้านคลองช้าง	ควนเนียง
21	บ้านวังพา	หาดใหญ่	61	บ้านหน้าควน	ควนเนียง
22	วัดท่านางหอม	หาดใหญ่	62	วัดท่าช้าง	บางกล่ำ
23	วัดท่าข้าม	หาดใหญ่	63	บ้านคลองนกระทุง	บางกล่ำ
24	บ้านนาแสน	หาดใหญ่	64	บ้านบางกล่ำ	บางกล่ำ
25	บ้านทุ่งเลียบบ	หาดใหญ่	65	บ้านหนองม่วง	บางกล่ำ
26	รักเมืองไทย 6	หาดใหญ่	66	วัดเนินพิชัย	บางกล่ำ
27	วัดม่วงค่อม	หาดใหญ่	67	บ้านดินลาน	บางกล่ำ
28	บ้านบึงพิชัย	หาดใหญ่	68	วัดนารังนก	บางกล่ำ
29	บ้านท่าหมอไชย	หาดใหญ่	69	บ้านยวนยาง	บางกล่ำ
30	วัดหูแร่	หาดใหญ่	70	บ้านยางงาม	บางกล่ำ
31	บ้านหนองนายช้อย	หาดใหญ่	71	บ้านป่ายาง	บางกล่ำ
32	วัดจิ่งโหลน	รัตภูมิ	72	บ้านคลองหอยโข่ง	คลองหอยโข่ง
33	บ้านควนขัน	รัตภูมิ	73	วัดปรางแก้ว	คลองหอยโข่ง
34	ชุมชนบ้านโคกค่าย	รัตภูมิ	74	วัดโคกม่วง	คลองหอยโข่ง
35	ชุมชนบ้านนาสีทอง	รัตภูมิ	75	บ้านโคกพะยอม	คลองหอยโข่ง
36	วัดรัตนวาราราม	รัตภูมิ	76	บ้านหน้าวัดโพธิ์	คลองหอยโข่ง
37	วัดทุ่งคา	รัตภูมิ	77	วัดบางศาลา	คลองหอยโข่ง
38	บ้านทุ่งมะขาม	รัตภูมิ	78	บ้านต้นสำน	คลองหอยโข่ง
39	วัดเจริญภุผา	รัตภูมิ	79	วัดเลียบบ	คลองหอยโข่ง
40	บ้านควนดินแดง	รัตภูมิ			

◆ โรงเรียนโครงการเศรษฐกิจพอเพียง

- ผ่านการประเมินและประกาศเป็นสถานศึกษาพอเพียงทั้งหมดทุกโรงเรียน จำนวน 127 โรงเรียน

- สถานศึกษาพอเพียงที่มีผลงานการปฏิบัติเป็นเลิศ ระดับประเทศ จำนวน 7 โรงเรียน

ลำดับที่	ชื่อโรงเรียน	เครือข่าย	อำเภอ
1	โรงเรียนบ้านคลองนกระทุง	บางกล่ำพัฒนา	บางกล่ำ
2	โรงเรียนบ้านหินผุด	โตนงาช้าง	หาดใหญ่
3	โรงเรียนวัดท่าหยี	ควนไสห้วยลึก	ควนเนียง
4	โรงเรียนวัดทุ่งคา	กำแพงเพชร	รัตภูมิ
5	โรงเรียนบ้านคลองหอยโข่ง	คลองหอยโข่งก้าวหน้า	คลองหอยโข่ง
6	โรงเรียนบ้านควนเนียง	ควนเนียง	ควนเนียง
7	โรงเรียนวัดเทพชุมนุม	บ้านพระพุทง	หาดใหญ่

◆ โรงเรียนอัจฉริยะจรรยา จำนวน 1 โรงเรียน

ลำดับที่	ชื่อโรงเรียน	เครือข่าย	อำเภอ
1	โรงเรียนสำนักสงฆ์ศรีวิชัย	คูหาสัมพันธ์	รัตภูมิ

❖ โรงเรียนในโครงการ/นโยบาย การส่งเสริมการจัดการศึกษา

◆ โรงเรียนต้นแบบอาหารกลางวัน ระดับประเทศ จำนวน 2 โรงเรียน

ลำดับที่	ชื่อโรงเรียน	เครือข่าย	อำเภอ
1	โรงเรียนบ้านคลองหอยโข่ง	คลองหอยโข่ง	คลองหอยโข่ง
2	โรงเรียนบ้านควนเนียง	ควนเนียง	ควนเนียง

◆ โรงเรียนส่งเสริมสุขภาพ ระดับเพชร จำนวน 5 โรงเรียน

ลำดับที่	ชื่อโรงเรียน	เครือข่าย	อำเภอ
1	โรงเรียนบ้านหินผูด	โตนงาช้าง	หาดใหญ่
2	โรงเรียนบ้านหนองนายขี้	คลองแห-คูเต่า	หาดใหญ่
3	โรงเรียนบ้านหน้าควนลัง ฯ	สี่เมืองสัมพันธ์	หาดใหญ่
4	โรงเรียนบ้านปายาง	ท่าช้าง	บางกล่ำ
5	โรงเรียนบ้านโคกพยอม	คลองหอยโข่งก้าวหน้า	คลองหอยโข่ง

◆ โรงเรียนศูนย์การเรียนรู้ต้นแบบโครงการเด็กไทยแก้มใสถวายเจ้าฟ้านักโภชนาการ จำนวน 4 โรงเรียน

ลำดับที่	ชื่อโรงเรียน	เครือข่าย	อำเภอ
1	โรงเรียนบ้านหินผูด	โตนงาช้าง	หาดใหญ่
2	โรงเรียนสำนักสงฆ์ศรีวิชัย	คูหาสัมพันธ์	รัตภูมิ
3	โรงเรียนบ้านคลองหอยโข่ง	คลองหอยโข่ง	คลองหอยโข่ง
4	โรงเรียนบ้านยางงาม	ท่าช้าง	บางกล่ำ

◆ โรงเรียนเด็กไทยแถมใส่ จำนวน 7 โรงเรียน

ลำดับที่	ชื่อโรงเรียน	เครือข่าย	อำเภอ
1	โรงเรียนบ้านเกาะหมี่	คลองแห-คูเต่า	หาดใหญ่
2	โรงเรียนบ้านหนองนายขี้	คลองแห-คูเต่า	หาดใหญ่
3	โรงเรียนบ้านวังพา	โตนงาช้าง	หาดใหญ่
4	โรงเรียนบ้านโปะหมอ	บ้านพรุพะตง	หาดใหญ่
5	โรงเรียนวัดปรางแก้ว	คลองหอยโข่ง	คลองหอยโข่ง
6	โรงเรียนบ้านปลักคล้า	คลองหอยโข่ง	คลองหอยโข่ง
7	โรงเรียนบ้านหนองม่วง	บางกล่ำสัมพันธ	บางกล่ำ

◆ โรงเรียนต้นแบบนักเรียนไทยสุขภาพดีของ สพฐ. จำนวน 5 โรงเรียน

ลำดับที่	ชื่อโรงเรียน	เครือข่าย	อำเภอ
1	โรงเรียนบ้านหินผุด	โตนงาช้าง	หาดใหญ่
2	โรงเรียนบ้านหน้าควนลัง (ราษฎร์สามัคคี)	สี่เมืองสัมพันธ	หาดใหญ่
3	โรงเรียนบ้านปายาง	ท่าช้าง	บางกล่ำ
4	โรงเรียนบ้านยางงาม	ท่าช้าง	บางกล่ำ
5	โรงเรียนวัดควนลังมิตรภาพที่ 11	สี่เมืองสัมพันธ	หาดใหญ่

◆ โรงเรียนต้นแบบลูกเสือ ระดับประเทศ จำนวน 1 โรงเรียน

ลำดับที่	ชื่อโรงเรียน	เครือข่าย	อำเภอ
1	โรงเรียนบ้านหน้าควนลัง	สี่เมืองสัมพันธ	หาดใหญ่

◆ โรงเรียนต้นแบบสหกรณ์โรงเรียนระดับประเทศ จำนวน 2 โรงเรียน

ลำดับที่	ชื่อโรงเรียน	เครือข่าย	อำเภอ
1	โรงเรียนบ้านหนองนายขี้	คลองแห-คูเต่า	หาดใหญ่
2	โรงเรียนวัดม่วงค่อม	สี่เมืองสัมพันธ	หาดใหญ่

◆ โรงเรียนศูนย์แนะแนวประจำเขตพื้นที่การศึกษา

ชื่อโรงเรียน	เครือข่าย	อำเภอ	หมายเหตุ
โรงเรียนวัดหูแร่	โตนงาช้าง	หาดใหญ่	ศูนย์พัฒนากิจกรรมงานแนะแนวตลอดแนว

◆ โรงเรียนศูนย์เครือข่ายพัฒนากิจกรรมสถานักเรียน ประจำเขตพื้นที่การศึกษา จำนวน 5 ศูนย์

ลำดับที่	ชื่อโรงเรียน	เครือข่าย	อำเภอ
1	โรงเรียนบ้านหน้าควนลังฯ	สี่เมืองสัมพันธ์	หาดใหญ่
2	โรงเรียนบ้านเขาพระ	เขาพระ	หาดใหญ่
3	โรงเรียนบ้านควนโส	ควนโส-ห้วยลึก	ควนเนียง
4	โรงเรียนวัดเนินพิชัย	ท่าช้าง	บางกล่ำ
5	โรงเรียนบ้านคลองหอยโข่ง	คลองหอยโข่งแก้วหน้า	คลองหอยโข่ง

◆ สถานศึกษารางวัลระบบการดูแลช่วยเหลือนักเรียน จำนวน 2 โรงเรียน

ลำดับที่	ชื่อโรงเรียน	เครือข่าย	อำเภอ	รางวัล
1	โรงเรียนบ้านหน้าควนลังฯ	สี่เมืองสัมพันธ์	หาดใหญ่	โล่รางวัลดีเด่นระดับประเทศ รร. ขนาดใหญ่ ประจำปี 2560
2	โรงเรียนบ้านเขาพระ	เขาพระ	หาดใหญ่	โล่รางวัลระดับทอง เขตตรวจราชการที่5 รร.ขนาดเล็ก ประจำปี 2560

◆ โรงเรียนศูนย์เฉพาะกิจคุ้มครองและช่วยเหลือเด็กนักเรียน จำนวน 15 ศูนย์
แบ่งตามการแบ่งเครือข่ายสถานศึกษา

ลำดับที่	ชื่อโรงเรียน	เครือข่าย	อำเภอ
1	โรงเรียนวัดหูแร่	โตนงาช้าง	หาดใหญ่
2	โรงเรียนวัดเทพชุมนุม	บ้านพรุพะตง	หาดใหญ่
3	โรงเรียนท่าจีนอุดมวิทยา	น้ำข้ามทุ่ง	หาดใหญ่
4	โรงเรียนบ้านเกาะหมี่	คลองแห-คูเต่า	หาดใหญ่
5	โรงเรียนบ้านคลองหวะฯ	สี่เมืองสัมพันธ์	หาดใหญ่
6	โรงเรียนสำนักสงฆ์ศรีวิชัย	คูหาสัมพันธ์	รัตภูมิ
7	โรงเรียนวัดทุ่งคา	กำแพงเพชร	รัตภูมิ
8	โรงเรียนบ้านกำแพงเพชร	ท่าชะมวงสามัคคี	รัตภูมิ
9	โรงเรียนชุมชนบ้านนาสีทอง	เขาพระ	รัตภูมิ
10	โรงเรียนวัดคงวดี	ควนเนียง	ควนเนียง
11	โรงเรียนวัดบางทิง	บางเหรียญพัฒนา	ควนเนียง
12	โรงเรียนบ้านควนโส	ควนโส-ห้วยลึก	ควนเนียง
13	โรงเรียนวัดนารังนก	บางกล่ำสัมพันธ์	บางกล่ำ
14	โรงเรียนบ้านคลองนกระทุง	ท่าช้าง	บางกล่ำ
15	โรงเรียนบ้านหน้าวัดโพธิ์	คลองหอยโข่งแก้วหน้า	คลองหอยโข่ง

◆ โรงเรียนในโครงการป้องกัน และแก้ปัญหายาเสพติดในสถานศึกษา

- กิจกรรมลูกเสือด้านยาเสพติด สร้างภูมิคุ้มกันนักเรียนชั้น ม.1- ม.3 จำนวน 19 โรงเรียน

ลำดับ	ชื่อโรงเรียน	เครือข่าย	อำเภอ	ลำดับ	ชื่อโรงเรียน	เครือข่าย	อำเภอ
1	วัดทุ่งคา	กำแพงเพชร	รัตภูมิ	11	ทุ่งปรือพิทยาคม	บ้านพรุพะตง	หาดใหญ่
2	บ้านเขาพระ	เขาพระ	รัตภูมิ	12	บ้านบางเหรียญ	บางเหรียญพัฒนา	ควนเนียง
3	ชุมชนบ้านโคกค้าย	คูหาสัมพันธ์	รัตภูมิ	13	บ้านหัวปาบ	ควนไสห้วยลึก	ควนเนียง
4	บ้านท่ามะปราง	ท่าชะมวงสามัคคี	รัตภูมิ	14	บ้านโคกเมา	บางกล้าพัฒนา	บางกล้า
5	บ้านเนินนิมิต	ท่าชะมวงสามัคคี	รัตภูมิ	15	บ้านคลองนกระทุง	บางกล้าพัฒนา	บางกล้า
6	บ้านเกาะหมี่	คลองแห-คูเต่า	หาดใหญ่	16	วัดเนินพิชัย	บางกล้าพัฒนา	บางกล้า
7	วัดหูแร่	โตนงาช้าง	หาดใหญ่	17	บ้านหาร	บางกล้าพัฒนา	บางกล้า
8	ท่าจีนอุดมวิทยา	น้ำข้ามทุ่ง	หาดใหญ่	18	วัดนารังนก	บางกล้าพัฒนา	บางกล้า
9	ชุมชนบ้านน้ำน้อย	น้ำข้ามทุ่ง	หาดใหญ่	19	บ้านหน้าวัดโพธิ์	คลองหอยโข่งแก้วหน้า	คลองหอยโข่ง
10	บ้านไร่	บ้านพรุพะตง	หาดใหญ่				

- กิจกรรมด้านทักษะชีวิตเยาวชนคนดี สพป.สงขลา เขต 2 ชั้น ม.1- ม.3 จำนวน 19 โรงเรียน

ลำดับ	ชื่อโรงเรียน	เครือข่าย	อำเภอ	ลำดับ	ชื่อโรงเรียน	เครือข่าย	อำเภอ
1	วัดทุ่งคา	กำแพงเพชร	รัตภูมิ	11	ทุ่งปรือพิทยาคม	บ้านพรุพะตง	หาดใหญ่
2	บ้านเขาพระ	เขาพระ	รัตภูมิ	12	บ้านบางเหรียญ	บางเหรียญพัฒนา	ควนเนียง
3	ชุมชนบ้านโคกค้าย	คูหาสัมพันธ์	รัตภูมิ	13	บ้านหัวปาบ	ควนไสห้วยลึก	ควนเนียง
4	บ้านท่ามะปราง	ท่าชะมวงสามัคคี	รัตภูมิ	14	บ้านโคกเมา	บางกล้าพัฒนา	บางกล้า
5	บ้านเนินนิมิต	ท่าชะมวงสามัคคี	รัตภูมิ	15	บ้านคลองนกระทุง	บางกล้าพัฒนา	บางกล้า
6	บ้านเกาะหมี่	คลองแห-คูเต่า	หาดใหญ่	16	วัดเนินพิชัย	บางกล้าพัฒนา	บางกล้า
7	วัดหูแร่	โตนงาช้าง	หาดใหญ่	17	บ้านหาร	บางกล้าพัฒนา	บางกล้า
8	ท่าจีนอุดมวิทยา	น้ำข้ามทุ่ง	หาดใหญ่	18	วัดนารังนก	บางกล้าพัฒนา	บางกล้า
9	ชุมชนบ้านน้ำน้อย	น้ำข้ามทุ่ง	หาดใหญ่	19	บ้านหน้าวัดโพธิ์	คลองหอยโข่งแก้วหน้า	คลองหอยโข่ง
10	บ้านไร่	บ้านพรุพะตง	หาดใหญ่				

- กิจกรรมวันต่อต้านยาเสพติด ได้แก่ เครือข่ายบ้านพรุพะตง อำเภอหาดใหญ่
จำนวน 7 โรงเรียน

ลำดับที่	ชื่อโรงเรียน	ลำดับที่	ชื่อโรงเรียน
1	โรงเรียนวัดเทพชุมนุม	1	โรงเรียนบ้านคลองปอม
2	โรงเรียนวัดทุ่งลุงมิตรภาพ 198	2	โรงเรียนทุ่งปรือพิทยาคม(รัตนปัญญา)
3	โรงเรียนบ้านโปะหมอ	3	โรงเรียนวัดควนเนียง
4	โรงเรียนบ้านไร่		

คณะผู้จัดทำเอกสาร

ที่ปรึกษา

นายปราโมทย์ ส่งสิงห์
นายศุภวัฒน์ อวะภาค

ผู้อำนวยการสำนักงานเขตพื้นที่การศึกษาประถมศึกษาสงขลา เขต 2
รองผู้อำนวยการสำนักงานเขตพื้นที่การศึกษาประถมศึกษาสงขลา เขต 2

คณะทำงาน

นางสุวรรณี ก้องสุวรรณคีรี
นายนิพล พุดมคง
นางเพียงเพ็ญ ภู่อิสริยกุล
นางกาญจนา อักษรนิตย
นางพัชรินทร์ ไชยบุตร
นางสาววิมลลักษณ์ ชีววิจิตรกุล
นางสาวนุชาดา คงสะอาด
นางบังอร ทะไวยทอง
นางวิรภา วิสัยรัตน์
นางสาวกิตติมา นนทพันธ์
นายทวีรัตน์ เทพนะ
นางกัลญญา นฤปิยะกุล

ปฏิบัติหน้าที่ผู้อำนวยการกลุ่มส่งเสริมการศึกษาทางไกลและเทคโนโลยีสารสนเทศ
ผู้อำนวยการกลุ่มนิเทศ ติดตามและประเมินผลการจัดการศึกษา
ผู้อำนวยการกลุ่มบริหารงานบุคคล
ผู้อำนวยการกลุ่มส่งเสริมการจัดการศึกษา
นักวิเคราะห์นโยบายและแผนชำนาญการ
นักวิเคราะห์นโยบายและแผนชำนาญการ
นักทรัพยากรบุคคลชำนาญการ
เจ้าพนักงานธุรการชำนาญงาน
เจ้าพนักงานธุรการชำนาญงาน
พนักงานพิมพ์ดีด
ครู ช่วยราชการ
นักวิชาการคอมพิวเตอร์ชำนาญการ (ให้ช่วยราชการ)

บรรณาธิการ

นางกัลญญา นฤปิยะกุล
นางพัชรินทร์ ไชยบุตร

นักวิชาการคอมพิวเตอร์ชำนาญการ (ให้ช่วยราชการ)
นักวิเคราะห์นโยบายและแผนชำนาญการพิเศษ